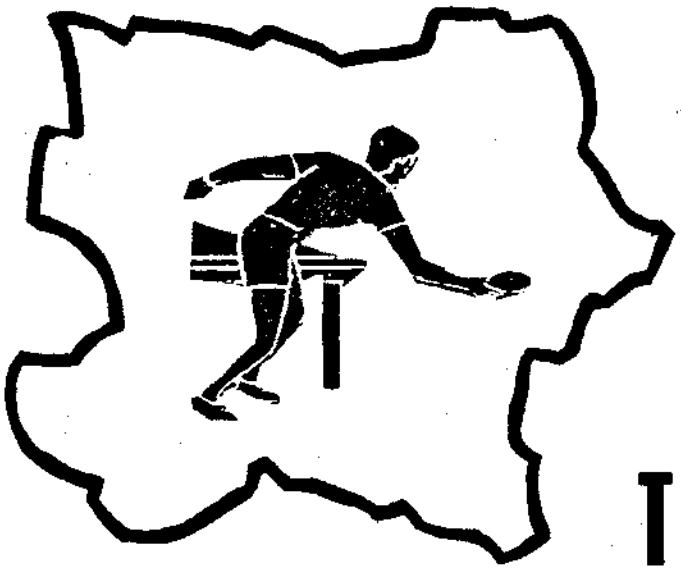

N.Ö. TISCH TENNIS NACHRICHTEN 1-1985

AUS DEM INHALT:

AUS DEM VORSTAND

Termine, Generalversammlung 1984, aus dem Muba, zentrale Meisterschaften, Tabellen, Ranglisten, Damen-Unterliga, Damen-Landesliga, Cupbewerbe

AUS DEM ÖTTV

AUS DEN VEREINEN

Eigentümer, Herausgeber, Verleger:
Niederösterreichischer Tischtennislandesverband
2344 Maria Enzersdorf-Südstadt, Südstadtzentrum 1/3o
Für den Inhalt verantwortlich:
Präsident Norbert Heidner, 1o4o Wien, Ziegelofengasse 4/1/5

AUS DEM VORSTAND

TERMINVORSCHAU

26. 1.1985	2. Runde Meisterschaft HERREN
	EUROPA-CUP
27. 1.1985	2. Runde Meisterschaft JUGEND
	4. Runde RUNA-CUP
	Vereinsturnier Viehofen (für geladene Mannschaften)
	SCHÜLER-Staatsligabewerbe
2./3. 2.1985	BUNDESRANGLISTENTURNIER "TOP 12" JUGEND
1o. 2.1985	ZENTRALE SCHÜLERLIGA
	ZENTRALE MEISTERSCHAFT JUGEND weiblich
	EUROPALIGA SPANIEN : ÖSTERREICH
16. 2.1985	3. Runde Meisterschaft HERREN
16./17. 2.1985	BUNDESRANGLISTENTURNIER JUGEND
17. 2.1985	3. Runde Meisterschaft JUGEND
	Vereinsturnier SKV Pottenbrunn
	Valentinsturnier Damen in Tulln
23. 2.1985	4. Runde Meisterschaft HERREN
	EUROPALIGASPIEL ÖSTERREICH : LUXEMBURG
24. 2.1985	4. Runde Meisterschaft JUGEND
	5. Runde RUNA-CUP
	1. Durchgang DAMENLIGA
18.-24. 2.1985	NÖ RAIFFEISEN-FREIZEITCUP 1. Vorrunde
2. 3.1985	5. Runde Meisterschaft HERREN
2./3. 3.1985	STAATSLIGABEWERBE JUGEND und UNTERSTUFE
	Vereinsturnier ATUS Hainfeld
3. 3.1985	5. Runde Meisterschaft JUGEND
	ZENTRALE SENIORENMEISTERSCHAFT
	1. Durchgang JUNIOREN in Gumpoldskirchen
9. 3.1985	EUROPALIGA ÖSTERREICH : BELGIEN in Amstetten
9./1o. 3.1985	BUNDESRANGLISTENTURNIER SCHÜLER und JUNIOREN
1o. 3.1985	ZENTRALE MEISTERSCHAFTEN UNTERSTUFE männlich und weiblich
1o. 3.1985	NÖ CUPFINALSPIELE

ACHTUNG ! WICHTIG ! ACHTUNG ! WICHTIG ! ACHTUNG ! WICHTIG ! ACHTUNG ! WICHTIG !

TERMINÄNDERUNGEN:

14.4. (ursprünglich 24.2.) 1. Durchgang JUGENDLIGA in Grimmenstein bzw. Waidhofen a.d. Ybbs

13.4. (ursprünglich 14.4.) ZENTRALE MEISTERSCHAFTEN UNTERSTUFE Mitte in Traismauer

12.5. (ursprünglich 17.3.) 2. Durchgang JUGENDLIGA in Baden (BTTA) bzw. Traismauer

Die Terminänderungen bezüglich Jugendliga mußten aufgrund einer Kollision mit Staatsliga B-Spielen getroffen werden.

9.1.1985 NÖTTLV-GENERALVERSAMMLUNG 1984

Verbandsführung in Ordnung

Im Volksheim Amstetten wurde in Anwesenheit von Bürgermeister Josef Freihammer und Stadtrat Heinrich Baumgartner (Obmann des ESV Amstetten) die Generalversammlung des Nö. Tischtennisverbandes durchgeführt.

In einem Rückblick wurde das Verbandsgeschehen von Präsident Norbert Heidner (Wien) geschildert, aus den schriftlichen Berichten von Verbandskapitän Josef Detzer (St. Pölten), Jugendwart Walter Ast (Herzogenburg) und Damenwart Klaus Maseck (Langenlebarn) konnte man entnehmen, daß auf Landesebene ausgezeichnete Arbeit geleistet wurde. Auch die ausgezeichnete finanzielle Arbeit von Alois Trumha (Baden) spiegelte sich in den Berichten der Kassaprüfer Suchy (St. Veit/Triesting) und Franz Kapeller (St. Pölten) wider.

Die 36 Vereinsvertreter mit 85 Stimmen sahen schließlich keinen Grund, die bewährte Vereinsführung zu kritisieren und nahmen diese Berichte einstimmig zur Kenntnis.

Natürlich durften Ehrungen für verdiente Funktionäre nicht fehlen. Ausgezeichnet wurden:

Dr. Forsthuber (NÖTTLV), Artmann (ESV Amstetten), Ebner, Brunner (U. Ybbsitz), Graf (TTV Weitra), Gruber (TTC Mauer), Haberleitner sen. (ASKÖ Hoheneich), Hameseder (U. Amstetten), Hnilicka sen. (ATUS Traismauer), Hopf (U. Ybbsitz), Huber sen. (ATUS Gumpoldskichen), Mayerhofer (U. St. Pölten), Rumpler (UKJ Wr. Neustadt), Schaffhauser (ATUS Gumpoldskirchen).

Da alle Anwesende überzeugt waren, daß auch für die nächsten zwei Jahre die Leitung des niederösterreichischen Tischtennisverbandes in guten Händen liegt und die abschließende Neuwahl keine Änderung brachte, konnte Norbert Heidner die Generalversammlung nach zwei Stunden schließen. Der altbewährte Funktionär Josef Detzer (St. Pölten), selbst noch aktiv beim ATUS Traismauer tätig, wurde als Verbandskapitän zum 26. Male bestätigt.

Der Nö. TT-Vorstand: Präsident: Heidner (Wien), Vizepräsident: Blutsch (Amstetten), Schriftführer: Kindl (Horn), Wachter (Zistersdorf), Kassier: Trumha (Baden), Verbandskapitän: Detzer (St. Pölten), Jugendwart: Ast (Herzogenburg), Damenwart: Maseck (Langenlebarn), Rechtsberater: Forsthuber (Baden), Presse: Pereira (Klosterneuburg), Beiräte: Bohuslav (Grimmenstein), Kirsch (St. Pölten), Sturmlechner (Oberndorf), Revisoren: Kapeller sen. (St. Pölten), Zach (Leopoldsdorf).

Ranglistenausschuß: Obmann Detzer, Stellvertreter Ast, Beisitzer Maseck, Ersatzmitglieder Kindl, Blutsch, Wachter.

Spielplatzausschuß: Obmann Kirsch, Stellvertreter Blutsch, Beisitzer Kindl, Ersatzmitglid Wachter, Bohuslav.

Muba: Obmann Forsthuber, Stellvertreter Blutsch, Beisitzer Kindl, Pereira, Detzer, Ersatzmitglied Wachter, Bohuslav, Sturmlechner.

Disziplinarausschuß: Obmann Blutsch, Stellvertreter Forsthuber, Beisitzer Trumha, Ersatzmitglied Detzer, Ast, Maseck.

Jugendausschuß: Obmann Ast, Stellvertreter Detzer, Beisitzer Maseck, Bohuslav, Beisitzer Wachter, Ersatzmitglied Blutsch, Kindl, Sturmlechner.

ST.PÖLTNER
NEUE ZEITUNG

In das 26. „Dienstjahr" geht der Verbandskapitän des NÖ Tischtennisverbandes, Josef Detzer, der wie der gesamte Vorstand wiedergewählt wurde.

Einigkeit im NÖTTLV

TISCHTENNIS. – In vorweihnachtlicher Stimmung wurde am Sonntag in Amstetten die Generalversammlung des NÖ TT-Verbandes durchgeführt. Bei der ruhigsten und kürzesten Sitzung seit 20 Jahren konnte Präsident Nobert Heidner als Ehrengast den Bgm. von Amstetten, Freihammer, begrüßen.

36 Vereine waren trotz Meisterschafts- und Cupspielen nach Amstetten gekommen. Der einzige Antrag – die Schaffung einer 4. Klasse in der Gruppe Süd – wurde einstimmig angenommen.

Bei der Neuwahl des Vorstandes wurde der „alte" Vorstand komplett wiedergewählt: Norbert Heidner (Präsident), Norbert Blutsch (Vize), Sepp Kindl (1. Schriftführer), Heinz Wachter (2. Schriftführer), Alois Trumha (Kassier), Josef Detzer (Verbandskapitän), Klaus Maseck (Damenwart), Walter Ast (Jugendwart), Johannes Pereira (Presserefe-rent), Eduard Bohuslav, Bernd Kirsch, Franz Sturmlechner (Beiräte), Franz Kapeller, Amtsrat Zach (Revisoren), Dr. Forsthuber (Rechtsberater).

Für Verdienste um den TT-Sport wurden einige Silberne Ehrennadeln vergeben: Dr. Forsthuber, Fritz Artmann (ESV Amstetten), Othmar Ebner-Brunner, Alois Hopf (Ybbsitz), Max Fasching, Johann Mayerhofer (Union St. Pölten), Friedrich Gruber (LKH Mauer), Franz Haberleitner (Hoheneich), Franz Hameseder (U. Amstetten), Otto Hnilicka (Traismauer), Geistl. Rat Hans Rumpler (UKJ Wr. Neustadt), Helmut Huber, Helmut Schaffhauser (Gumpoldskirchen).

Im Bundesjugendleistungszentrum, das ab Sommer 1985 in Stockerau in Betrieb genommen wird, sind vom nö. Verband Heidner, Detzer, Maseck, Ast und Pereira im Vorstand sowie Trumha als Revisor tätig.

-sab-

NÖ-NACHRICHTEN/St.Pölten

ADRESSENÄNDERUNGEN

Der ESV ST.PÖLTEN teilt mit, daß die Vereinsadresse von Herrn Peter GRAMSL ab sofort

Jörgerstraße 6/7/38, 3108 St.Pölten/Wagram

lautet.

Die UNION HAAG teilt mit, daß die Vereinsadresse von Herrn Roman DETTER ab sofort

Voralpensiedlung 45, 3350 HAAG
derzeit noch kein Privattelefon !!

lautet.

Die Rundschreibenempfänger des NÖTTLV werden ersucht, obige Änderungen in ihrem Adressenverzeichnis (RS 7/1984) zu berichtigen.

NAMENSÄNDERUNG

Die Sektion Tischtennis der UNION YBBSITZ wechselt mit 1.1.1985 ihren Sponsor und wird sich künftig unter dem Namen

UNION YBBSITZ RAIFFEISEN

präsentieren.

MANNSCHAFTSZURÜCKZIEHUNGEN

Der TT CASINO BADEN AC hat seine 5. Herrenmannschaft (CBAC 5) aus dem Meisterschaftsbetrieb der 2. Klasse SÜD B zurückgezogen.

Die BADENER TT AMATEURE haben ihre Jugendmannschaft (BTTA 1) aus dem Meisterschaftsbetrieb der Jugendklasse SÜD zurückgezogen.

Der ASKÖ HOHENEICH/GMÜND seine Mannschaften
A.HOHENEICH/GMÜND 4 (HOGM 4) aus der 3.Klasse NORD A
A.HOHENEICH/GMÜND (HOGM 1) aus der Jugendgruppe NORD A
A.HOHENEICH/GMÜND (HOGM 1) aus der Seniorengruppe C
zurückgezogen.

Die Spiele gegen diese Mannschaften sind ab sofort als Freilos zu betrachten !!!

SPIELERÜBERTRITTE

Ing.Wolfgang HODAN	von ALLR.WR.NEUSTADT	zu TTC Wohnpark ALT-ERLAA
Wolfgang PINCZKER	von ASKÖ HAINFELD	zu POLIZEI SV-WIEN
Ronald KNAPEK	von UNION OTTENSCHLAG	zu HSV LANGENLEBARN
Johann PUNZ	von ASKÖ BRAUNAU/OÖ	zu 1.TTV WEITRA ????
Ronald BAUMGARTNER	von UTTC HADERSDORF	zu TTV ST.JOHANN/Tirol
Hans BOLENA	von ALLR.WR.NEUSTADT	zu ...../WTTV
Franz WALDHÄUSL	von TTC STOCKERAU	zu ...../WTTV ???
Anita HABESOHN	von UKJ-TYROLIA	zu TTV AÖ TULLN

AUS DEM MUBA

BEGLAUBIGTE MEISTERSCHAFTSSPIELE

LANDESLIGA

	HERBST			FRÜHJAHR
1.R.	7:6	UKIR 1	- VÖKR 1	0:7
	1:6	AGUM 1	- GRIM 1	3:6
	7:0	UNEU 1	- CBAC 2	:
	6:1	PRES 1	- UWAI 1	6:1
	5:5	TRAI 1	- HORN 1	:
2.R.	6:1	VÖKR 1	- HORN 1	6:1
	3:6	UWAI 1	- TRAI 1	:
	2:6	CBAC 2	- PRES 1	1:6
	6:4	GRIM 1	- UNEU 1	4:6
	4:6	UKIR 1	- AGUM 1	5:5
3.R.	0:7	AGUM 1	- VÖKR 1	:
	5:5	UNEU 1	- UKIR 1	:
	5:5	PRES 1	- GRIM 1	:
	6:1	TRAI 1	- CBAC 2	:
	7:0	HORN 1	- UWAI 1	:
4.R.	6:1	VÖKR 1	- UWAI 1	:
	0:7	CBAC 2	- HORN 1	:
	2:6	GRIM 1	- TRAI 1	:
	0:7	UKIR 1	- PRES 1	:
	2:6	AGUM 1	- UNEU 1	:
5.R.	1:6	UNEU 1	- VÖKR 1	:
	5:5	PRES 1	- AGUM 1	:
	6:2	TRAI 1	- UKIR 1	:
	5:5	HORN 1	- GRIM 1	:
	1:6	UWAI 1	- CBAC 2	:
6.R.	7:0	VÖKR 1	- CBAC 2	:
	7:0	GRIM 1	- UWAI 1	:
	1:6	UKIR 1	- HORN 1	:
	6:3	AGUM 1	- TRAI 1	:
	3:6	UNEU 1	- PRES 1	:
7.R.	4:6	PRES 1	- VÖKR 1	:
	6:1	TRAI 1	- UNEU 1	:
	6:4	HORN 1	- AGUM 1	:
	0:7	UWAI 1	- UKIR 1	:
	3:6	CBAC 2	- GRIM 1	:
8.R.	6:1	VÖKR 1	- GRIM 1	:
	6:2	UKIR 1	- CBAC 2	:
	6:1	AGUM 1	- UWAI 1	:
	2:6	UNEU 1	- HORN 1	:
	6:1	PRES 1	- TRAI 1	:
9.R.	8:5	TRAI 1	- VÖKR 1	:
	6:2	HORN 1	- PRES 1	:
	0:7	UWAI 1	- UNEU 1	:
	4:6	CBAC 2	- AGUM 1	:
	6:4	GRIM 1	- UKIR 1	:

UNTERLIGA WEST

	HERBST			FRÜHJAHR
1.R.	3:6	EPÖL 1	- WÖRT 1	1:6
	6:3	EAMS 1	- YBSI 1	6:3
	7:0	LALO 3	- LALO 4	:
	2:6	UWAI 2	- HOGM 1	0:7
	0:7	KEMA 1	- VIEH 1	0:7
2.R.	1:6	WÖRT 1	- VIEH 1	1:6
	5:5	HOGM 1	- KEMA 1	5:5
	5:5	LALO 4	- UWAI 2	:
	4:6	YBSI 1	- LALO 3	2:6
	1:6	EPÖL 1	- EAMS 1	3:6
3.R.	7:0	EAMS 1	- WÖRT 1	:
	6:2	LALO 3	- EPÖL 1	:
	6:3	UWAI 2	- YBSI 1	:
	0:7	KEMA 1	- LALO 4	:
	6:4	VIEH 1	- HOGM 1	:
4.R.	5:5	WÖRT 1	- HOGM 1	:
	3:6	LALO 4	- VIEH 1	:
	6:3	YBSI 1	- KEMA 1	:
	6:3	EPÖL 1	- UWAI 2	:
	3:6	EAMS 1	- LALO 3	:
5.R.	6:2	LALO 3	- WÖRT 1	:
	2:6	UWAI 2	- EAMS 1	:
	3:6	KEMA 1	- EPÖL 1	:
	7:0	VIEH 1	- YBSI 1	:
	6:3	HOGM 1	- LALO 4	:
6.R.	6:1	WÖRT 1	- LALO 4	:
	5:5	YBSI 1	- HOGM 1	:
	1:6	EPÖL 1	- VIEH 1	:
	6:1	EAMS 1	- KEMA 1	:
	7:0	LALO 3	- UWAI 2	:
7.R.	1:6	UWAI 2	- WÖRT 1	:
	0:7	KEMA 1	- LALO 3	:
	6:1	VIEH 1	- EAMS 1	:
	6:1	HOGM 1	- EPÖL 1	:
	5:5	LALO 4	- YBSI 1	:
8.R.	6:3	WÖRT 1	- YBSI 1	:
	6:4	EPÖL 1	- LALO 4	:
	6:4	EAMS 1	- HOGM 1	:
	5:5	LALO 3	- VIEH 1	:
	4:6	UWAI 2	- KEMA 1	:
9.R.	1:6	KEMA 1	- WÖRT 1	:
	7:0	VIEH 1	- UWAI 2	:
	1:6	HOGM 1	- LALO 3	:
	3:6	LALO 4	- EAMS 1	:
	6:3	YBSI 1	- EPÖL 1	:

UNTERLIGA OST

	HERBST			FRÜHJAHR
1.R.	6:3	BTTA 1	- WOLK 2	5:5
	6:4	GRIM 2	- AGUM 2	6:2
	7:0	MÖDL 1	- ANEU 1	6:2
	5:5	ASVK 1	- SPIL 1	:
	7:0	WEIG 1	- UKIR 2	6:2
2.R.	7:0	WOLK 2	- UKIR 2	4:6
	6:3	SPIL 1	- WEIG 1	5:5
	5:5	ANEU 1	- ASVK 1	
	2:6	AGUM 2	- MÖDL 1	0:7
	0:7	BTTA 1	- GRIM 2	0:7
3.R.	7:0	GRIM 2	- WOLK 2	:
	7:0	MÖDL 1	- BTTA 1	:
	4:6	ASVK 1	- AGUM 2	:
	4:6	WEIG 1	- ANEU 1	:
	2:6	UKIR 2	- SPIL 1	:
4.R.	2:6	WOLK 2	- SPIL 1	:
	6:3	ANEU 1	- UKIR 2	:
	5:5	AGUM 2	- WEIG 1	:
	6:2	BTTA 1	- ASVK 1	:
	6:4	GRIM 2	- MÖDL 1	:
5.R.	6:1	MÖDL 1	- WOLK 2	:
	2:6	ASVK 1	- GRIM 2	:
	3:6	WEIG 1	- BTTA 1	:
	1:6	UKIR 2	- AGUM 2	:
	5:5	SPIL 1	- ANEU 1	
6.R.	0:7	WOLK 2	- ANEU 1	:
	7:0	AGUM 2	- SPIL 1	:
	5:5	BTTA 1	- UKIR 2	:
	6:1	GRIM 2	- WEIG 1	:
	6:1	MÖDL 1	- ASVK 1	:
7.R.	6:3	ASVK 1	- WOLK 2	:
	5:5	WEIG 1	- MÖDL 1	:
	1:6	UKIR 2	- GRIM 2	:
	1:6	SPIL 1	- BTTA 1	:
	6:4	ANEU 1	- AGUM 2	:
8.R.	3:6	WOLK 2	- AGUM 2	:
	4:6	BTTA 1	- ANEU 1	:
	7:0	GRIM 2	- SPIL 1	:
	7:0	MÖDL 1	- UKIR 2	:
	1:6	ASVK 1	- WEIG 1	:
9.R.	6:2	WEIG 1	- WOLK 2	:
	6:4	UKIR 2	- ASVK 1	:
	0:7	SPIL 1	- MÖDL 1	:
	1:6	ANEU 1	- GRIM 2	:
	5:5	AGUM 2	- BTTA 1	:

Wegen **N I C H T A N T R E T E N**

der Mannschaften	Klasse	Runde	werden die Spiele
UNION STOCKERAU 2	2 O/B	4	7:0 für UNION ZIERSDORF 1
UNION STOCKERAU 2	2 O/B	9	7:0 für UNION ZIERSDORF 2
ASV HOHENAU 1	2 O/A	10	7:0 für TTV ASPARN 2
ALLR.WR.NEUSTADT 2	1 SÜD	6	7:0 für TTC LEOPOLDSDORF 1
SV VÖSLAU 2	3 S/B	7	7:0 für A.GUMPOLDSKIRCHEN 7
TTC LEOPOLDSDORF 3	3 S/C	6	7:0 für ASKÖ NEUDORF 2
ALLR.WR.NEUSTADT	JUG S	1	7:0 für TTSV WEIGELSDORF
TTC VÖSLAU	JUG S	3	7:0 für TT CASINO BADEN
TTC VÖSLAU	JUG S	5	7:0 für TTSV WEIGELSDORF
ALLR.WR.NEUSTADT	JUG S	9	7:0 für UNION PERCHTOLDSDORF
TTC VÖSLAU	JUG S	9	7:0 für BADENER TT AMATEURE
ASKÖ HAINFELD 2	4 M/A	5	7:0 für UNION ST.VEIT 4
ASKÖ HAINFELD 2	4 M/A	6	7:0 für ASKÖ WAGRAM 2
UNION NEUHOFEN 1	2 W/A	1	7:0 für UTTV SCHEIBBS 1
TTC GRESTEN 2	2 W/A	2	7:0 für UNION YBBSITZ 2
UNION YBBSITZ 1	**UL-W**	**5**	**7:0 für Viehofen 1**

strafbeglaubigt !!!!!

Wegen Verwendung von <u>nichtberechtigten Spielern</u> werden die Spiele

Klasse	Runde		
3 O/C	4	TTV SPILLERN 3 - SC SPARK.EGGENBURG 3 Antony D. 7759	7:0 für SPIL 3
1 SÜD	4	SV TRAISKIRCHEN 1 - ALLR.WR.NEUST.2 Gammauf 4265	7:0 für TRAI 1
1 SÜD	5	ALLR.WR.NEUSTADT 2 - USV TERNITZ 1 Gammauf 4265	7:0 für TERN 1
JUG S	2	TTC VÖSLAU - UNION KAUMBERG Kugler 7280	7:0 für KAUM 1
4 M/B	2	SC SITZENBERG 4 - SKV POTTENBRUNN 3 Füllerer 4204	7:0 für POTT 3
3 W/B	4	UTT WAIDHOFEN/Y 4 - U.UMD.AMSTETTEN 4 Haselberger 7323	7:0 für UAMS 4

strafbeglaubigt !!!!

Alle anderen Wettspielergebnisse des Herbstdurchganges werden resultatgemäß beglaubigt.

f.d. MUBA Dr.Forsthuber e.h.

ZENTRALE MEISTERSCHAFTEN 1984

JUGEND-LIGA

Gruppe B

1. LANGENLOIS	5	1	0	35:20	11
2. WAIDHOFEN/YBBS	5	0	1	33:20	10
3. KREMS	4	1	1	33:19	9
4. KIRCHBERG/WAGRAM	2	1	3	30:25	5
5. LANGENLEBARN	1	2	3	25:31	4
6. TRAISMAUER	1	0	5	19:30	2
7. EGGENBURG	0	1	5	8:38	1

ÄNDERUNG: 3.Runde, Waidhofen/Ybbs gegen Langenlebarn 6:3 beglaubigt.

EINZELRANGLISTE:

1.	SCHLAGER W.	LALO	18: 0
2.	HUIMANN	KIRC	14: 1
3.	MAIER P.	LANG	15: 3
4.	VOGLAUER	WAIDY	14: 3
5.	MURTH	KREM	12: 4
6.	KITTENBERGER	KREM	11: 5
7.	NASTL	LALO	11: 6
8.	DETZER A.	TRAIM	8: 6
9.	REICHARTZEDER	WAIDY	7: 6
10.	KUCERA	KREM	7: 7
11.	WINTER	WAIDY	8: 9
12.	EMSENHUBER	TRAIM	4: 9
13.	SALZGEBER	KIRC	4:10
14.	HÖRTL	LANG	4:11
15.	ECKHART	LANG	4:13
16.	DUMFAHRT	TRAIM	0:10
17.	SCHIEGL	KIRC	0:11

UNTERSTUFE männlich SÜD

	GRIM 1	UNEU 1	AGUM 1	ANEU 1	AGUM 2	AGUM 3	BTTA 1	UNEU 2				
GRIM 1	xxx	3:1	3:1	3:0	3:0	3:0	3:0	3:0	7	0	21:02	14
UNEU 1	1:3	xxx	3:1	3:1	3:1	3:0	3:1	3:0	6	1	19:07	12
AGUM 1	1:3	1:3	xxx	1:3	3:2	3:0	3:0	3:0	4	3	15:10	8
ANEU 1	0:3	1:3	3:1	xxx	3:2	3:1	1:3	3:0	4	3	14:13	8
AGUM 2	0:3	1:3	1:3	2:3	xxx	3:0	3:0	3:0	3	4	13:12	6
AGUM 3	0:3	0:3	0:3	1:3	0:3	xxx	3:2	3:1	2	5	7:18	4
BTTA 1	0:3	1:3	0:3	3:1	0:3	2:3	xxx	0:3	1	6	6:19	2
UNEU 2	0:3	0:3	0:3	0:3	0:3	1:3	3:0	xxx	1	6	4:18	2

EINZELRANGLISTE:

1.	SCHLAGER W.	GRIM	9:0
2.	GÖSS B.	UNEU	10:1
3.	HOLZER	AGUM	8:3
4.	HANDLER O.	GRIM	5:2
5.	KUCERA E.	AGUM	7:3
6.	MOSTANOV	ANEU	7:4
7.	KÖNIG	BTTA	5:5
8.	GRABNER	UNEU	3:4
	SYKORA	AGUM	3:4
10.	HUBER	AGUM	4:6
11.	REGEL	ANEU	2:6
	WENINGER	UNEU	2:6
13.	SODOMKA	UNEU	1:4
14.	OBERLÄNDER	AGUM	1:7
15.	KITTEL	BTTA	0:8
	weiters:		
	JANDRISEVITS	AGUM	2:2
	KUCERA H.	AGUM	1:3
	LEONHARD	UNEU	0:2

SAMSTAG, DEN 9. MÄRZ 1985

19 UHR

TISCHTENNIS – EUROPALIGA

Österreich

gegen

Belgien

JOH. POLZHALLE AMSTETTEN

NÖ TABELLENPARADE HERBST 1984

LANDESLIGA

1.WSV VA KREMS 1	8	1	-	55:14	17
2.UNION HORN 1	6	2	1	49:25	14
3.ASV PRESSBAUM 1	5	2	2	47:29	12
4.ATUS TRAISMAUER	5	2	2	44:31	12
5.A.GRIMMENSTEIN 1	5	2	2	44:34	12
6.A.GUMPOLDSKIRCHEN	4	1	4	36:42	9
7.UKJ WR.NEUSTADT 1	3	1	5	36:37	7
8.UKJ KIRCHBERG 1	2	1	6	30:44	5
9.TT CASINO BADEN 2	1	-	8	18:52	2
10.UTT WAIDHOFEN/Y 1	-	-	9	7:58	0

UNTERLIGA WEST

1.SV VIEHOFEN 1	8	1	-	56:15	17
2.TTC LANGENLOIS 3	8	1	-	56:17	17
3.ESV AMSTETTEN 1	7	-	2	47:26	14
4.ESV WERKE WÖRTH 1	5	1	3	38:33	11
5.A.HOHENEICH/GMÜND	3	3	3	42:39	9
6.UNION YBBSITZ 1	2	2	5	35:47	6
7.ESV ST.PÖLTEN 1	3	-	6	29:46	6
8.TTC LANGENLOIS 4	1	2	6	31:47	4
9.UTT WAIDHOFEN/Y2	1	1	7	23:52	3
10.ASKÖ KEMATEN/Ybbs	1	1	7	19:54	3

UNTERLIGA OST

1.A.GRIMMENSTEIN 2	9	-	-	57:13	18
2.TTC MÖDLING 1	7	1	1	55:15	15
3.ALLR.WR.NEUSTADT	5	2	2	42:38	12
4.A.GUMPOLDSKICH.2	4	2	3	45:36	10
5.BADENER TTA 1	4	2	3	38:39	10
6.TTSV WEIGELSDORF	3	2	4	40:37	8
7.TTV SPILLERN 1	3	2	4	29:44	8
8.ASV KLOSTERNEUBG	1	2	6	30:49	4
9.UKJ KIRCHBERG 2	1	1	7	18:54	3
10.U.WOLKERSDORF 2	1	-	8	21:50	2

1.Klasse NORD

1.WSV VA KREMS 2	7	2	-	53:29	16
2.UTTC HADERSDF.1	7	-	2	52:21	14
3.TTC LANGENLOIS5	6	2	1	50:27	14
4.UTT Gr.GERUNGS1	5	-	4	42:35	10
5.UNION HORN 2	4	-	5	37:42	8
6.A.HOHENEICH/GM2	4	-	5	36:43	8
7.ASKÖ DIETMANNS1	3	2	4	35:43	8
8.WSV VA KREMS 2	2	2	5	33:48	6
9.1.TTV WEITRA 1	2	1	6	37:47	5
10.U.OTTENSCHLAG 1	-	1	8	16:56	1

2.Klasse NORD A

TC Gr.DIETMANNS	9	-	-	56:12	18
UTT LANGSCHLAG 1	7	1	1	49:29	15
3.UTT Gr.GERUNGS 2	6	1	2	49:25	13
4.UNION ZWETTL 1	5	1	3	40:36	11
5.A.HOHENEICH/GM3	4	2	3	41:38	10
6.UTT WAIDHOFEN 1	4	1	4	42:31	9
7.SV RAABS 1	2	2	5	36:42	6
8.UTT WAIDHOFEN 2	1	2	6	22:50	4
9.SV RAABS 2	1	1	7	21:52	3
10.TTC Gr.DIETMANS2	-	1	8	14:55	1

2.Klasse NORD B

1.TTC LANGENLOIS6	9	-	-	62: 1	18
2.UNION HORN 3	7	1	1	49:25	15
3.UNION HORN 4	6	1	2	47:27	13
4.UNION HORN 5	5	-	4	37:33	10
5.TTC LANGENLOIS7	4	1	4	40:38	9
6.WSV VA KREMS 4	3	2	4	36:44	8
7.U.OTTENSCHLAG 2	2	3	4	33:45	7
8.UTTC HADERSDF.2	2	1	6	30:49	5
9.UTTC HADERSDF.3	1	2	6	22:54	4
10.U.RAPPOTTENST.1	-	1	8	16:56	1

3.Klasse NORD A

1.1.TTV WEITRA 2	9	-	-	55:17	18
2.UTT WAIDHOFEN 3	7	1	1	51:23	15
UNION ZWETTL 3	6	-	3	48:23	12
UTT Gr.GERUNGS 3	5	2	2	47:27	12
5.ASKÖ DIETMANNS 2	5	-	4	43:32	10
6.TT Gr.DIETMANNS3	4	2	3	42:34	10
7.A.HOHENEICH/GM 4	3	1	5	30:44	7
8.UTTV LANGSCHLAG2	2	-	7	19:49	4
9.TT Gr.DIETMANNS4	1	-	8	19:52	2
10.UTT WAILHOFEN 4	-	-	9	6:59	0

3.Klasse NORD B

1.TTC LANGENLOIS8	7	-	-	48: 1	14
2.TTC LANGENLOIS9	6	-	1	40:13	12
3.TTC LANGENLOIS10	4	1	2	35:20	9
4.U.RAPPOTTENSTEI2	4	1	2	29:28	9
5.WSV VA KREMS 5	2	1	4	21:34	5
6.U.OTTENSCHLAG 3	2	-	5	16:39	4
7.TTC LANGENLOIS11	1	1	5	22:37	3
8.TTC LANGENLOIS12	-	-	7	6:45	0

I. Klasse West:

I. ESV Amstetten 2	7	I	0	50:II	I5
2. U. Oberndorf	6	1	I	44:22	I3
3. TTC Hausmening	5	I	2	43:27	II
4. U.U.Amstetten	3	2	3	34:32	8
5. ESV Amstetten 3	4	0	4	33:38	8
6. ESV Amstetten 4	2	3	3	35:39	7
7. TTC Gresten	3	I	4	27:42	7
8. Atus Kematen 2	0	2	6	22:48	2
9. U. Aschbach	0	I	7	27:42	I

2. Klasse West A:

I. U. Ybbsitz 3	8	0	I	54:24	I6
2. U.U.Amstetten 2	6	2	I	49:29	I4
3. TTC Hausmening 2	5	I	3	42:27	II
4. TTC Gresten 2	4	3	2	42:36	II
5. U. Mauer I	5	0	4	40:3I	I0
6. U. Neuhofen I	4	2	3	40:39	I0
7. U. Ybbsitz 2	2	I	6	27:43	5
8. U.Waidhofen 3	I	3	5	26:50	5
9. Union Haag I	2	0	7	32:50	4
I0. U. Scheibbs I	I	2	6	26:47	4

2. Klasse West B:

I. ASKÖ Ybbs I	9	0	0	58:I0	I8
2. U.U.Amstetten 3	7	I	I	48:30	I5
3. ESV Amstetten 5	7	0	2	47:32	I4
4. U. Oberndorf 2	4	3	2	40:39	II
5. Union Scheibbs 2	5	0	4	40:39	I0
6. U. Oberndorf 3	4	I	4	43:43	9
7. U. Aschbach 2	I	2	6	28:50	4
8. U. St. Peter I	I	2	6	26:50	4
9. U. Wallsee I	I	I	7	3I:50	3
I0. U.Allhartsberg I	0	2	7	28:53	2

3. Klasse West A:

I. ESV Amstetten 7	8	I	0	55:I7	I7
2. U. Aschbach 3	7	I	I	53:I7	I5
3. U.Allhartsberg 2	6	2	I	50:24	I4
4. U.Allhartsberg 4	6	I	2	5I:28	I3
5. U. Oberndorf 4	5	0	4	38:33	I0
6. TTC Hausmening 3	4	0	5	39:33	8
7. ESV Amstetten 6	3	0	6	32:37	6
8. TTC Gresten 3	2	I	6	25:44	5
9. U. Wolfsbach I	I	0	8	7:56	2
I0. TTC Hausmening 4	0	0	9	4:58	0

3. Klasse West B:

I. U.U.Amstetten 4	8	I	0	57:I4	I7
2. U. Mauer 2	7	I	I	54:I5	I5
3. U. Waidhofen 5	7	I	I	50:25	I5
4. U.Allhartsberg 3	6	I	2	4I:34	I3
5. ASKÖ Ybbs 2	4	I	4	40:33	9
6. U. Wallsee 2	4	0	5	34:39	8
7. U. St. Peter 2	3	I	5	34:39	7
8. U.Allhartsberg 5	I	I	7	20:53	3
9. U. Ybbsitz 4	I	0	8	2I:54	2
I0. U. Waidhofen 4	0	I	8	II:58	I

1.KL. MITTE:

1.LANGENLEBARN 1	7	0	1	49:14	14
2.SK SITZENBERG 1	7	0	1	48:18	14
3.POTTENBRUNN 1	6	1	1	43:22	13
4.U.ST.PÖLTEN 1	4	1	3	39:31	9
5.U.ST.VEIT/G8 1	4	1	3	39:32	9
6.ASV PRESSBAUM 2	3	1	4	26:33	7
7.ESV WÖRTH 2	2	0	6	20:42	4
8.A.TRAISMAUER 2	1	0	7	14:46	2
9.LANGENLEBARN 2	0	0	8	10:50	0

2.KL. MITTE A:

1.U.WÖRDERN 1	6	1	1	43:24	13
2.ASV PRESSBAUM 3	6	1	1	43:25	13
3.LANGENLEBARN 3	6	0	2	43:27	12
4.KLOSTERNEUBURG 2	5	2	1	43:30	12
5.HERZOGENBURG 1	4	1	3	40:34	9
6.U.WÖRDERN 2	2	1	5	31:39	5
7.KLOSTERNEUBURG 3	1	2	5	30:43	4
8.U.WÖRDERN 3	0	3	5	29:45	3
9.TTV AÖ TULLN 1	0	1	7	14:49	1

2.KL. MITTE B:

1.ESV ST.PÖLTEN 2	8	1	0	55:15	17
2.SV WEINBURG 1	6	2	1	51:24	14
3.U.ST.POLTEN 2	6	1	2	50:32	13
4.SV VIEHOFEN 3	6	1	2	46:31	13
5.SV VIEHOFEN 2	5	2	4	37:38	8
6.ATUS HAINFELD 1	3	1	5	32:45	7
7.U.ST.PÖLTEN 3	2	2	5	31:43	6
8.ESV ST.PÖLTEN 3	2	2	5	32:46	6
9.U.ST.VEIT/G8 2	1	3	5	32:45	5
10.ASK LOOSDORF 2	0	1	8	11:58	1

3.KL. MITTE A:

1.SV VIEHOFEN 5	9	0	0	57:14	18
2.ASV PRESSBAUM 4	7	0	2	49:18	14
3.NEULENGBACH 1	6	2	1	52:23	14
4.U.ST.VEIT/G8 3	6	0	3	41:37	12
5.HERZOGENBURG 2	5	1	3	43:32	11
6.ASKÖ WAGRAM 1	4	0	5	30:46	8
7.SV WEINBURG 2	2	1	6	30:47	5
8.ESV WÖRTH 4	2	0	7	23:52	4
9.NEULENGBACH 2	1	1	7	25:53	3
10.GEM.ST.PÖLTEN 2	0	1	8	26:54	1

3.KL. MITTE B:

1.SV WEINBURG 3	10	0	0	63:15	20
2.POTTENBRUNN 2	8	0	2	57:28	16
3.HERZOGENBURG 3	7	0	3	50:37	14
4.GEM.ST.PÖLTEN 1	5	1	4	49:41	11
5.BSV GLANZSTOFF 1	5	1	4	45:43	11
6.U.KIRCHBERG/p 1	4	2	4	41:44	10
7.U.ST.PÖLTEN 4	3	3	4	44:49	9
8.ESV WÖRTH 3	2	3	5	38:50	7
9.ESV ST.PÖLTEN 4	2	3	5	37:50	7
10.SV VIEHOFEN 6	1	2	7	30:56	4
11.U.HOFSTETTEN 1	0	1	9	20:61	1

3.KL. MITTE C:

1.A.TRAISMAUER 3	8	1	0	55:19	17
2.SK SITZENBERG 2	7	1	1	54:18	15
3.TTV AÖ TULLN 2	6	1	2	43:28	13
4.SK SITZENBERG 3	4	3	2	45:31	11
5.KLOSTERNEUBURG 4	3	3	3	43:38	9
6.ASV PRESSBAUM 5	3	1	5	33:42	7
7.KÖNIGSTETTEN 1	3	0	6	28:46	6
8.KLOSTERNEUBURG 5	1	2	6	26:52	4
9.TTV AÖ TULLN 3	2	0	7	23:48	4
10.U.WÖRDERN 4	2	0	7	22:50	4

4.KL. MITTE B:

1.POTTENBRUNN 3	9	0	0	56:14	18
2.KLOSTERNEUBURG 6	5	2	2	48:28	12
3.U.ST.PÖLTEN 7	5	2	2	47:34	12
4.NEULENGBACH 3	5	1	3	41:34	11
5.HERZOGENBURG 4	4	3	2	40:35	11
6.TTV AÖ TULLN 4	4	1	4	40:38	9
7.SK SITZENBERG 4	3	1	5	33:34	7
8.A.TRAISMAUER 4	3	1	5	32:44	7
9.SV VIEHOFEN 8	0	2	7	23:53	2
10.POTTENBRUNN 4	0	1	8	17:54	1

4.KL. MITTE A:

1.U.ST.PÖLTEN 5	8	0	0	55: 3	16
2.BSV GLANZSTOFF 2	7	0	1	50:11	14
3.U.KIRCHBERG/P 2	6	0	2	40:21	12
4.U.ST.PÖLTEN 6	5	0	3	37:21	10
5.U.KIRCHBERG/P 3	4	0	4	28:32	8
6.ASKÖ WAGRAM 2	2	1	5	23:41	5
7.SV VIEHOFEN 7	2	1	5	20:39	5
8.U.ST.VEIT/Gö 4	1	0	7	16:45	2
9.ATUS HAINFELD 2	0	0	8	0:56	0

1.Klasse Süd

1.A.Gumpoldskir.	3	10	1	0	69:23 21
2.S.Traiskirchen	2	9	1	1	64:22 19
3.A.Grimmenstein	3	7	2	2	57:40 16
4.Fd.Leopoldsd.	1	5	3	3	57:46 13
5.TTC Ebergassing	1	6	1	4	54:42 13
6.S.Traiskirchen	1	6	0	5	50:48 12
7.A.Gumpoldsk.	4	5	1	5	47:45 11
8.U.Fernitz 1		4	1	6	46:47 9
9.Casino Baden	3	4	1	6	37:55 9
10.TTC Möllersd.	1	3	0	8	30:54 6
11.U.St.Veit 1		0	2	9	29:67 2
12.A.Fr.Neustadt	2	0	1	10	16:70 1

2.Klasse Süd A

1.U.Mamberg 1	9	0	0	59: 7 18
2.A.Enzesfeld 1	7	0	2	49:24 14
3.A.Altenmarkt 1	5	2	2	41:38 12
4.A.Fr.Neudorf 1	4	2	3	42:34 10
5.TTC Möding 2	3	3	3	39:41 9
6.U.Perchtoldsd.1	2	4	3	45:42 8
7.A.Gumpoldsk.6	3	2	4	38:40 8
8.TTC Enzersd.1	2	2	5	27:49 6
9.TTSV Weigelsd.2	1	1	7	16:50 3
10.U.Perchtoldsd.2	0	2	7	25:54 2

2.Klasse Süd B

1.TTC Ebergassing	2	7	0	1 47:15 14
2.Casino Baden 4		7	0	1 47:19 14
3.A.Gumpoldsk.5		6	1	1 45:19 13
4.U.Bruck/L.		4	2	2 40:26 10
5.A.Fr.Neustadt 4		4	0	4 30:29 8
6.TTC Möllersd.2		3	0	5 25:36 6
7.TTC Leopoldsd.2		2	1	5 35:37 5
8.TTSV Weigelsd.3		1	0	7 8:49 2
9.ST.Gumpoldskirch.		0	0	8 7:52 0

2.Klasse Süd C

1.U.Fr.Neustadt 2	7	2	0	55:22 16
2.A.Grimmenstein	4	5	4	0 50:29 14
3.Badener TTA 2		6	2	1 49:29 14
4.U.St.Veit 2		6	1	2 50:23 13
5.A.Fr.Neustadt 3		5	2	2 43:37 12
6.U.Fernitz 2		4	0	5 31:36 8
7.A.Enzersdorf 1		2	1	6 30:45 5
8.A.Fr.Neustadt 3		1	2	6 26:48 4
9.TTC Vöslau 1		2	0	7 25:49 4
10.U.Aspang 1		0	0	9 14:55 0

3.Klasse A Süd

1.TTC Möding 3	8	0	0	50:15 16
2.SV Altenmarkt	2	5	2	1 46:19 12
3.A.Fr.Neudorf 3		6	0	2 39:26 12
4.Casino Baden 7		4	2	2 40:31 10
5.U.Perchtoldsd.3		3	1	4 31:39 7
6.Casino Baden 8		1	4	3 35:38 6
7.A.Gumpoldsk.4		2	1	5 30:39 5
8.U.Biedermannsd.	2	2	0	6 22:42 4
9.U.Mamberg 2		0	0	8 9:53 0

3.Klasse Süd B

1.TTSV Weigelsd.4	6	1	1	47:21 13
2.A.Gumpoldsk.7	6	1	1	47:22 13
3.A.Mamberg 3	6	0	2	44:22 12
4.Badener TTA 3	4	2	2	36:31 10
5.S.Traiskirch.3	3	2	3	34:33 8
6.TTC Möllersd.3	2	3	3	37:36 7
7.A.Enzesfeld 3	2	1	5	28:39 5
8.TTC Enzersd.2	2	0	6	24:43 4
9.TTC Vöslau 2	0	0	8	1:55 0

3.Klasse Süd C

1.Casino Baden 6	7	1	0	51:11 15
2.TTC Gaaibrunn	7	0	1	44:19 14
3.A.Fr.Neudorf 2	5	1	2	41:25 11
4.U.Biedermannsd.1	5	0	3	38:25 10
5.TTC Leopoldsd.3	3	1	4	28:35 7
6.U.Perchtoldsd.4	2	2	4	25:42 6
7.Badener TTA 5	2	1	5	33:37 5
8.TTC Loosbrunn	2	0	6	23:40 4
9.A.Biedermannsd.3	0	0	8	3:54 0

3.Klasse Süd D

1.U.St.Veit 3	6	0	1	41:12 12
2.A.d.Theresia 2	6	0	1	40:14 12
3.A.Enzesfeld 2	6	0	1	38:15 12
4.A.Perndorf 2	4	0	3	33:24 8
5.TTC Vöslau 3	3	0	4	21:33 6
6.TTC Möding 4	2	0	5	17:36 4
7.TTC Möllersd.4	0	1	6	15:42 1
8.Badener TTA 4	0	1	6	13:43 1

3.Klasse Süd E

1.A.d.Theresia 1	5	0	0	31: 6 10
2.A.Grimmenstein 5	3	1	1	26:14 7
3.U.Aspang 2	1	2	2	19:26 4
4.A.Fr.Neustadt 5	1	1	3	18:26 3
5.U.Hochneukirch.	1	1	3	16:26 3

1.Kl. OST

1.U.MISTELBACH	1	8	1	0 54:19 17
2.SC STOCKERAU	3	8	0	1 55:13 16
3.U.DT.-WAGRAM	1	5	1	3 46:35 11
4.U. MATZEN 1		4	2	3 38:39 10
5.TV ASPARN 1		4	1	4 37:40 9
6.SC STOCKERAU	1	3	2	4 36:45 8
7.TTV SPILLERN	2	3	0	6 30:42 6
8.UKJ MARKGRN.	1	2	1	6 30:49 5
9.SC STOCKERAU	2	1	2	6 30:51 4
10.SC NEUSIEDL	1	1	2	6 24:47 4

2.Kl. OST A

1.TV ASPARN 2	10	0	0	62:20 20
2.U.WOLKERSD. 3	6	2	2	55:31 14
3.U.GÄNSERND. 1	6	2	2	52:34 14
4.UKJ MARKGRN.2	5	3	2	51:43 13
5.U.MISTELB. 2	4	1	5	46:43 9
6.U.ZISTERSD. 1	4	1	5	42:48 9
7.U.MATZEN 2	3	2	5	38:47 8
8.ASV HOHENAU 1	3	2	5	31:50 8
9.UKJ GROßENZ.2	3	1	6	32:51 7
10.UKJ GROßENZ.1	2	1	7	34:50 5
11.SC DÜRNKRUT 1	1	1	8	29:55 3

2.Kl. OST B

1.SC SPARK.EGGE. 1	6	1	0	42:13 13
2.UKJ FELS 1	3	4	0	40:21 10
3.SV SIERNDORF 1	3	3	1	34:25 9
4.U.ZIERSDORF 2	3	2	2	31:27 8
5.U.ZIERSDORF 1	3	1	5	28:25 7
6.U.STOCKERAU 2	2	2	3	28:30 6
7.U.STOCKERAU 3	0	2	5	16:42 2
8.SV SIERNDORF 2	0	1	6	8:44 1

HOLL 1 wegen 3x NA ausgeschieden

3.Kl. OST A

1.SC NEUSIEDL 2	9	0	0	60:10 18
2.TTV DRÖSING 1	7	1	1	51:26 15
3.U.MISTELBACH 3	7	0	2	50:15 14
4.U.ZISTERSD. 3	5	0	4	41:33 10
5.U.ZISTERSD. 2	5	0	4	39: 7 10
6.U.WOLKERSD. 4	4	0	5	38:39 8
7.TV ASPARN 3	3	2	4	33:40 8
8.TTC RABENSB.1	2	1	6	26:46 5
9.TTC RABENSB.2	1	0	8	17:51 2
10.U.ZISTERSD. 4	0	0	9	8:57 0

3.Kl. OST B

1.U.DT.-WAGRAM 2	9	0	0	54:16 18
2.U.MATZEN 3	5	2	2	47:37 12
3.UKJ MARKGRN.3	5	1	3	42:31 11
4.TTC AUERSTH.1	4	3	2	45:34 11
5.U.GÄNSERND. 2	5	1	3	43:34 11
6.UKJ GROßENZ.3	5	1	3	44:35 11
7.U.GÄNSERND. 3	2	2	5	36:42 6
8.UKJ GROßENZ.4	3	0	6	35:42 6
9.U.MATZEN 4	2	0	7	21:50 4
10.TTC AUERSTH.2	0	0	9	11:57 0

3.Kl. OST C

1.U.ASBSDORF 2	5	1	0	37:10 11
2.UKJ KIRCHB. 3	5	0	1	35:12 10
3.U.ZIERSDORF 3	4	1	1	30:19 9
4.U.ZIERSDORF 5	2	1	3	18:30 5
5.TTV SPILLERN 3	2	0	4	25:25 4
6.SV SIERNDORF 4	1	0	5	9:36 2
7.SC SPK.EGGE. 3	0	1	5	14:36 1

3.Kl. OST D

1.UKJ KIRCHB. 4	5	1	0	37: 8 11
2.SC SPK.EGGE.2	5	1	0	38: 9 11
3.USC RUPPERSH1	2	1	3	21:30 5
4.UKJ FELS 2	2	1	3	18:32 5
5.U.ZIERSDORF 4	2	0	4	22:30 4
6.SV SIERNDORF3	1	2	4	22:30 4
7.U.ASBSDORF 1	1	0	5	13:32 2

4.Kl. OST

1.U.DT.-WAGRAM 3	6	0	0	38: 8 12
2.UKJ MARKGRN. 4	5	0	1	32:16 10
3.TTC AUERSTH1 3	4	0	2	31:20 8
4.U.DT.-WAGRAM 4	3	0	3	26:24 6
5.U.MATZEN 5	2	0	4	15:31 4
6.SV GÄNSERN,D.1	1	0	5	13:35 2
7.U.GÄNSERND. 4	0	0	6	15:36 0

JUGEND NORD A

1.UTT Gr.GERUNGS	4	-	-	27: 1 8
2.UTT WAIDHOFEN 1	3	-	1	22: 6 6
3.TT Gr.DIETMANNS	2	-	2	12:17 4
4.UTT WAIDHOFEN 2	1	-	3	8:23 2
5.1.TTV WEITRA	-	-	4	4:26 0

JUGEND NORD B

1.UNION ZWETTL	4	1	-	32: 8 9
2.ASKO DIETMANNS	4	1	-	29: 9 9
3.TT LANGENLOIS 2	3	-	2	23:17 6
4.WSV VA KREMS 2	2	-	3	17:23 4
5.TT LANGENLOIS 3	1	-	4	10:30 2
6.UNION HORN	-	-	5	7:31 0

Jugend West A:

I. U.U.Amstetten I	5	I	0	38: 9 II
2. U. Aschbach I	5	I	0	36:II II
3. U.Allhartsberg	3	I	2	28:I9 7
4. U. Wallsee	3	I	2	28:22 7
5. ESV Amstetten	2	0	4	I6:27 4
6. U.U.Amstetten 2	I	0	5	I2:32 2
7. U. Aschbach 2	0	0	6	2:40 0

Jugend West B:

I. U.Oberndorf I	4	0	0	27: I 8
2. U.Oberndorf 2	3	0	I	I8:I4 6
3. U. Waidhofen 2	I	I	2	I4:2I 3
4. TTC Gresten	0	2	2	II:23 2
5. U. Ybbsitz	0	I	3	I2:23 I

JUGEND MITTE A:

1.U.ST.VEIT/Gö 1	8	0	0	51: 9 16
2.SV VIEHOFEN 1	7	0	1	49:14 14
3.ESV ST.PÖLTEN 1	5	0	3	40:21 10
4.POTTENBRUNN 1	5	0	3	41:24 10
5.ESV WÜRTH 1	5	0	3	36:24 10
6.U.ST.VEIT/Gö 2	3	0	5	21:40
7.SV WEINBURG 1	2	0	6	21:40
8.U.ST.PÖLTEN 1	1	0	7	15:46 2
9.ASK LOOSDORF 2	-	-	8	-:56 0

JUGEND MITTE B:

1.HERZOGENBURG 1	7	0	0	46: 9 14
2.TTV AÖ TULLN 1	5	1	1	37:18 11
3.ASV PRESSBAUM 1	5	0	2	36:21 10
4.TTV AÖ TULLN 2	4	1	2	38:22 9
5.A.TRAISENTAL 2	2	1	4	21:40 5
6.KLOSTERNEUBURG 1	1	2	4	22:39 4
7.ASV PRESSBAUM 2	1	1	5	21:40 3
8.ASV PRESSBAUM 3	0	0	7	12:45 0

Jugend mittl. OST A

1.U.Mamberg	7	0	1	49:13 13
2.U.Fr.Neustadt 2	6	1	1	44:24 13
3.U.Perchtoldsd.	6	0	2	42:16 12
4.Casino Baden 3	4	1	3	31:33 9
5.Casino Baden 2	4	0	4	37:25 8
6.A.Fr.Neustadt	4	0	4	30:35 8
7.Neigelsdorf	2	0	6	24:37 4
8.Badener TTA 2	2	0	6	17:44 4
9.TTC Vöslau	0	0	8	6:52 0

Jugend mittl. OST B

1.U.DT.-WAGRAM 1	3	1	0	25: 7 7
2.U.MATZEN 1	3	1	0	25: 8 7
3.UKJ MARKGRN. 1	2	0	2	18:13 4
4.UKJ GROßENZ. 1	1	0	3	8:20 2
5.UKJ GROßENZ. 2	0	0	4	0 :28 0

Jugend mittl. OST C

1.USC RUPPERSTH. 1	3	0	0	18: 9 6
2.U.ZIERSDORF 1	2	0	1	17: 7 4
3.U.ZIERSDORF 2	1	0	2	11:15 2
4.SV SIERNDORF 1	0	0	3	4:19 0

EINZELRANGLISTEN

LANDESLIGA

1.Petrzalka Wolfg.	VÖKR	9	18: 1
2.Fischer Ronald	VÖKR	9	17: 2
3.Ast Gerhard	TRAI	9	21: 3
4.Rottensteiner J.	GRIM	9	19: 5
5.Bohrn Erwin	PRES	9	18: 5
6.Kostler Rudolf	HORN	9	15: 6
7.Falkensteiner Hz.	VÖKR	9	13: 6
8.Kaufmann Günter	HORN	9	14: 9
9.Burian Gottfried	PRES	9	13: 9
10.Reiß Franz	HORN	9	12: 9
Schöller Herbert	UNEU	9	12: 9
12.Stampf Günter	GRIM	6	9: 5
13.Manninger Konrad	AGUM	9	13:11
14.Pandur Gerhard	UNEU	9	10:10
Huber Mario	AGUM	9	11:11
16.Awart Christian	GRIM	7	10: 8
17.Wallner Dieter	UNEU	9	11:12
18.Huimann Christian	KIRC	9	10:11
19.Burdak Franz	TRAI	9	10:12
20.Dr.Lang Walter	AGUM	9	10:13
Mantler Erwin	UKIR	9	10:13
22.Raisinger Erich	BAC2	9	8:13
23.Dollansky Wilfried	TRAI	6	6: 7
24.Schöndorfer W.	PRES	8	7:12
25.Gschiegl Gerald	BAC2	9	6:14
26.Aigner Erich	UKIR	9	4:17
27.Mück Helge	UWAI	8	3:14
28.Teufel Johann	UWAI	9	2:16
29.Voglauer Wolfg.	UWAI	9	0:19
weiters:			
Detzer Wolfgang	TRAI	3	2: 5
Stögerer Anton	GRIM	4	2: 9
Friedrich Peter	BAC2	2	1: 5
Lackner Ferdinand	BAC2	1	1: 1
Ramacher Hans-G.	BAC2	4	0: 8
Ofner Werner	BAC2	1	0: 2
Rottensteiner W.	BAC2	1	0: 2
Weninger Christ.	GRIM	1	0: 2
Reichartzeder Rob	UWAI	1	0: 2

UNTERLIGA WEST

1.Pröglhöf Franz	LOI3	9	23: 0
2.Hartl Gerald	EAMS	9	19: 3
3.Ebner-Brunner O.	YBSI	8	20: 4
Borek Rudolf	VIEH	8	15: 3
5.Geist Dietmar	HOGM	9	18: 5
6.Heubeck Johann	WÖRT	9	15: 6
7.Weitzl Andreas	VIEH	8	13: 5
8.Kapeller Manfred	EPÖL	8	15: 6
9.Eder Gerald	LOI3	9	14: 7
10.Sonnleitner Fried	WÖRT	9	14: 8
11.Kloimwieder Andr.	EAMS	9	12: 9
12.Metze Richard	LOI4	8	12: 9
Nagl Wolfgang	LOI4	8	12: 9
14.Frühwald Erwin	EAMS	9	10:11
15.Rosenmaier Helmut	HOGM	9	11:13
16.Stögmayer Reinhd.	LOI3	6	7: 6
17.Wutzl Christian	EPÖL	9	10:13
18.Hörlesberger Rol.	UWAI	6	8: 7
19.Pabst Walter	UWAI	8	10:12
20.Göls Horst	VIEH	5	6: 5
21.Baumgartner Erich	KEMA	9	8:14
22.Seyrlehner Leop.	YBSI	8	7:15
23.Waldhäusl Fried.	KEMA	9	6:15
24.Haberleitner Gerh	HOGM	8	5:15
25.Helm Erich	WÖRT	6	2:10
26.Straßmayer Martin	EPÖL	9	2:16
27.Weiß Johannes	KEMA	8	2:16
28.Reichartzeder Rob	UWAI	6	1:13
weiters:			
Rattin Pavel	VIEH	3	6: 1
Dr.Menigat Elmar	LOI4	2	3: 2
Hanke Michael	UWAI	3	2: 4
Lehr Franz	LOI3	2	1: 4
Hopf Alois	YBSI	3	0: 7
Gartner Andreas	LOI4	3	0: 8
Holzer Eduard	LOI4	2	0: 5
Prohaska Reinhold	LOI4	1	2: 1
Zamarin Ernst	YBSI	1	2: 1
Plank Norbert	YBSI	1	1: 2
Schweiger Rudolf	YBSI	1	1: 2
Berger Gerhard	WÖRT	1	1: 2
Sonnleitner Herb.	WÖRT	1	1: 1
Waldhäusl Henriet	KEMA	1	1: 2
Biergl Leopold	WÖRT	1	0: 2
Prehsner Wolfg.	YBSI	1	0: 2
Gschwandner Gü	UWAI	1	0: 3

UNTERLIGA OST

1.Ritter H.Peter	GRIM	9	19: 1
2.List Josef	GRIM	8	17: 1
3.Nürnberger Bruno	MÖDL	9	17: 4
4.Pokorny Helmut	MÖDL	9	16: 4
5.Schaffhauser J.	AGUM	8	17: 4
6.Moustanov Chaban	ANEU	8	17: 5
7.Matejka Bruno	WEIG	9	18: 6
8.Neuwirth Karl	ANEU	9	17: 6
9.Dkfm.Mader Herb.	MÖDL	9	14: 6
10.Pereira Johannes	ASVK	9	14:10
Kucera Eduard	AGUM	9	14:10
12.Baumgartner Erich	GRIM	8	11: 7
13.Klein Eduard	SPIL	8	12: 8
14.Mitterstöger W.	BTTA	9	13:10
15.Dr.Friedschröder	WOLK	8	11: 9
16.Mauthner Martin	BTTA	8	10: 9
17.Matejka Franz	WEIG	9	10:11
18.Mayer Anton	UKIR	9	9:12
19.Presch-Burger G.	ASVK	9	10:14
20.Müller Helmut	SPIL	8	8:10
21.Inschlag Kurt	WEIG	9	6:17
22.Schöfmann Norb.	SPIL	8	5:13
23.Beyhl Karl	BTTA	9	5:16
24.Töpl Franz	UKIR	9	5:17
25.Schramm Johann	WOLK	8	4:13
26.Holzer Rudolf	AGUM	8	5:17
27.Gammauf Eduard	ANEU	7	4:13
28.Böhm Paul	WOLK	9	2:17
29.Bierbaumer Doris	UKIR	6	2:12
30.Katholnig Herb.	ASVK	9	2:20
weiters:			
Grandl Werner	AGUM	1	3: 0
Ruiner Walter	AGUM	1	2: 0
Ungersböck Joh.	GRIM	1	1: 1
Stögerer Anton	GRIM	1	1: 2
Blaha Heinrich	BTTA	1	1: 2
Deutschmann Ant.	ANEU	2	0: 5
Grebesits Kurt	ANEU	1	0: 2
Bauer Thomas	UKIR	1	0: 2
Dworak Günther	SPIL	1	0: 2
Brinnich Johann	SPIL	1	0: 2
Stanzer Johann	SPIL	1	0: 2

1.Klasse NORD

1.Murth Herbert	VÖK3		19: 3
2.Lembacher Andreas	HORN		14: 2
3.Büchse Berndt	VÖK3		20: 5
4.Scherz Martin	UHAD		15: 4
5.Scherz Herbert	UHAD		16: 5
6.Wintersberger E.	UHAD		14: 5
7.Grafeneder Christ.	GERU		17: 8
8.Geist Karl	HOGM		16: 7
Wutzl Alfred	LALO		16: 7
10.Grafeneder Rudolf	GERU		15: 8
11.Schmidt Otto	ADIE		15: 9
12.Birringer Erwin	LALO		14: 8
13.Hofmann Christian	WEIT		15:10
14.Wagner Franz	HORN		13: 7
15.Büchse Jürgen	VKR2		12:11
16.Schwarzinger Karl	WEIT		12:13
17.Gruberbauer Josef	VKR2		11:14
18.Prohaska Reinhold	LALO		9: 8
19.Haberleitner Frz.	HOGM		10:14
20.Rehbichler Reinh.	ADIE		8:15
21.Haider Werner	GERU		7:13
Pfannhauser Fried	HORN		7:13
23.Einsiedl Günther	OTTE		7:14
24.Hofmann Ernst	HOGM		7:16
25.Wagner Walter	VKR3		6:12
Hrauda Günter	ADIE		6:16
27.Hofbauer Franz	OTTE		4:17
28.Kittenberger Mark	VKR2		6:15
28.Müller Manfred	WEIT		4:21
29.Ringl Andreas	OTTE		2:19
weiters:			
Lehr Franz	LALO		4: 0
Stögmayer Reinh.	LALO		2: 0
Andexlinger Josef	VKR3		2: 3
Rotter Hermann	VKR3		1: 2
Kucher Christian	VKR2		0: 3
Lang Werner	HORN		0: 5
Putzgruber Gottf.	UHAD		0: 5
Kollobratnik Gerh	HORN		0: 6

2.Klasse NORD A

1.Mairinger Ernst	GrD1		22: 0
2.Schmid Gerhard	WAI1		19: 4
3.Brauneis Franz	LANG		16: 4
4.Anderl Herbert	LANG		15: 4
5.Schön Robert	RAAB2		12: 3
6.Korkisch Jörg	RAAB1		17: 7
7.Schwingenschlögl	GrD1		14: 5
8.Schuh Heinz	HOG3		13: 5
9.Bauer-Mitterlehner	GERU		15: 7
10.Zemansky Otto	HOG3		16: 9
11.Schwarz Johannes	ZWET		10: 4
12.Deinhofer Martin	ZWET		12: 7
13.Karl Günther	WAI2		9: 4
14.Kienast Gerhard	GERU		11: 7
Schimany Otto	GrD1		11: 7
16.Kienast Johannes	GERU		12: 9
17.Weber Rudolf	WAI1		11:10
18.Dollensky Harald	RAAB1		9: 8
19.Woller Wilhelm	LANG		9:10
20.Fitz Thomas	WAI2		9:12
21.Korkisch Markus	RAAB2		8:15
22.Hofmann Wolfgang	WAI1		7:10
23.Hacker Franz	GrD2		5:13
24.Bauer Karl	RAAB1		5:14
25.Zimmel Barbara	GrD2		5:16
26.Stiedl Edwin	HOG3		4:18
27.Wechtl Robert	RAAB2		2:14
28.Streicher Gerhard	WAI2		2:19
29.Zimmel Franz	GrD2		1:16
weiters:			
Traxler Hannes	ZWET		2: 0
Deinhofer Gerhard	ZWET		5: 1
Weber Günter	LANG		7: 4
Schulmeister Otto	ZWET		2: 6
Schulmeister Math	ZWET		1: 1
Elsigan Franz	ZWET		1: 3
Schindler Josef	HOG3		1: 4
Grübl Gerald	ZWET		1: 5
Redl Josef	WAI2		0: 2
Jony Reinhard	WAI2		0: 2
Neuwirth Wilhelm	WAI2		0: 2
Schimay Markus	GrD2		0: 2
Gruber Franz	GrD2		0: 2
Tersek Werner	RAAB2		0: 2
Jagsch Reinhold	ZWET		0: 2
Sommer Erich	ZWET		0: 2
Schulmeister Herb.	ZWET		0: 2
Eggenberger Klaus	WAI1		0: 3
Breith Christoph	RAAB2		0: 4
Handstanger Adolf	RAAB2		0: 5
Zischka Erich	RAAB2		0: 6

2.Klasse NORD B

1.Dr.Menigat Elmar	LALO6		14: 0
2.Fischer Werner	LALO6		12: 0
3.Hofbauer Gerhard	LALO6		17: 1
4.Birringer Gerhard	LALO7		20: 5
5.Tuller Bernhard	HORN3		16: 5
6.Gattringer Josef	HADE2		17: 6
7.Kernstock Hubert	HORN3		14: 7
Kindl Josef	HORN4		14: 7
9.Seper Walter	HORN5		13: 8
Einsiedl Josef	OTTE2		13: 8
11.Schmutzenhofer P.	HORN5		13: 9
Teng Ernst	HORN4		13: 9
13.Lehr Gerhard	LALO7		12: 9
14.Schwarz Robert	HORN4		11: 9
15.Kopf Erich	HORN3		10: 8
16.Hofbauer Karl	OTTE2		10:11
17.Hollerer Gerhard	HADE3		10:13
18.Schwarzinger Herm.	RAPP		9:13
19.Faigl Josef	HADE3		7:13
20.Frostl Hans	OTTE2		7:14
21.Docekal Theodor	LALO7		7:16
22.Kucera Bernd	VKR4		5: 7

23.Schönhacker Walt	HADE2	5:18
24.Henneis H.Jörg	HADE2	5:19
25.Kötterl Johann V	VKR4	4:14
26.Hollensteiner Ger	RAPP	4:15
27.Chan Lester	HORN5	1: 9
28.Blauensteiner G.	HADE3	1:13
.Dörr Helmut	VKR4	1:13
30.Weichselbaum H.	RAPP	0:14
weiters:		
Andexlinger Josef	VKR4	6: 0
Kollobratnik Gerh	HORN4	2: 0
Lehr Franz	LALO6	2: 0
Pernicka Erich	LALO6	2: 0
Amplatz Elisabeth	LALO6	2: 0
Gaderer Josef	LALO6	2: 0
Holzer Eduard	LALO6	2: 0
Lang Werner	HORN5	6: 2
Noibinger Anton	VKR4	4: 1
Haselbacher Karl	VKR4	6: 4
Kindl Hermine	HORN3	3: 2
Murth Herbert	VKR4	2: 1
Buchegger Walter	HADE3	2: 5
Prem Josef	RAPP	1: 4
Sulzberger Markus	OTTE	0: 2
Reither Erwin	OTTE	0: 2
Sowa Helmuth	OTTE	0: 2
Bisich Christian	RAPP	0: 4

3.Klasse NORD A

1.Hellinger Manf.	WEIT	21: 2
2.Jony Reinhard	WAI3	19: 2
3.Herzog Ernst	WEIT	17: 3
4.Traxler Hannes	ZWET	15: 3
5.Almeder Hermann	GERU	16: 6
6.Rauscher Herwig	DIET	13: 4
7.Schindler Josef	HOG4	12: 4
8.Halmetschlager G.	GrD3	14: 6
9.Dipl.I.Stark W.	WAI3	14: 7
10.Elsigan Franz	ZWET	10: 4
Eggenberger Klaus	WAI3	10: 4
12.Kralitschek Wolfg	GrD3	12: 8
13.Wolfesberger Alf.	GERU	11: 7
14.Schulmeister Matt	ZWET	10: 8
15.Anderl Edmund	GERU	8: 6
16.Bittermann Andr.	DIET	8: 9
17.Steininger Andreas	LANG	8:12
18.Gruber Gerhard	GrD3	8:13
19.Mürwald Heribert	GrD4	6:16
20.Maier Alexander	GrD4	5:13
21.Stradel Kurt	WAI4	4: 9
22.Wielander Klaus	LANG	5:14
Dollensky Gerhard	DIET	5:14
24.Graf Wolfgang	WEIT	3:11
25.Zimmel Judith	GrD4	2: 8
26.Kerndl Günter	LANG	2:12
27.Jeitler Johannes	WAI4	0:13
28.Pedrigotti Erwin	WAI4	0:14
Neuwirth Thomas	WAI4	0:14
weiters:		
Ferfecky Walter	DIET	10: 0
Graf Alois	WEIT	6: 0
Raab Hermann	GERU	7: 1
Watzl Alfred	HOG4	6: 2
Gruber Franz	GrD4	4: 2
Fiedler Robert	GrD3	2: 0
Geist Roland	HOG4	6: 4
Grübl Gerald	ZWET	4: 3
Berger Alfred	HOG4	3: 3
Holzmüller Konrad	HOG4	2: 2
Albrecht Ludwig	ZWET	2: 3
Schmidinger Gerh.	LANG	2: 3
Kainz Gerald	WAI3	2: 7
Neuwirth Wilhelm	WAI4	1: 1
Kubitschka Horst	GERU	1: 2
Müllner Karl	HOG4	0: 2
König Harald	HOG4	0: 2
Meszaros Alfred	HOG4	0: 2
Maier Claudia	GrD4	0: 2
Höfler Dieter	DIET	0: 3
Fiedler Edeltraud	GrD3	0: 4
Schimany Markus	GrD4	0: 4

3.Klasse NORD B

1.Birringer Ferd.	LALO8	14: 0
Wandl Othmar	LALO8	14: 0
3.Koch Karl	LALO8	11: 1
4.Prem Josef	RAPP	12: 2
Nastl Thomas	LAL10	12: 2
6.Dollmann Manfred	LAL11	14: 4
7.Plaichner August	LALO9	11: 3
8.Birringer Herbert	LALO9	12: 4
9.Wintersperger N.	LAL10	11: 5
10.Rausch Günter	VKR5	8: 5
11.Schwingenschlögl	LALO9	7: 5
12.Bisich Christian	RAPP	6: 8
13.Hofbauer Reinhard	OTTE3	6:11
14.Sommer Josef	LAL10	5: 6
15.Friedl Martin	RAPP	6:12
16.Kubica Jürgen	VKR5	5: 8
17.Salzer Josef	OTTE3	5:12
Zweigelt Herwig	LAL11	5:12
19.Bauer Karl	OTTE3	3:11
20.Mayerhofer Josef	LAL12	2: 7
21.Kafesie Renate	LAL12	2:13
Hartmann Jens	VKR5	2:12
23.Ensbacher Thomas	LAL11	2:15
weiters:		
Traxler Dietmar	LALO9	4: 0
Pernicka Erich	LALO8	2: 0
Kötterl Johann	VKR5	2: 0
Svoboda Josef	LAL10	4: 3
Antl Wolfgang	LAL12	2: 4
Ottendorfer Mart.	RAPP	0: 4
Schönanger Günter	VKR5	0: 6

I. Klasse West

I. Artmann Fritz	ESV2	I9: 0
2. Setz Peter	ESV2	I3: 2
3. Resch Josef	ESV2	9: I
4. Löwenstein Peter	Ober	I7: 3
5. Hülmbauer Robert	Ober	I4: 4
6. Reiter Ferdinand	Haus	I5: 5
7. Kern Rudolf	UAms	I2: 6
8. Zitzmann Junior	ESV4	I4: 8
9. Pendlmayr Hermann	Haus	I2: 8
I0. Billaudet Christ.	UAms	II: 8
II. Pilz Heribert	ESV3	I2: 9
I2. Blutsch Helfried	ESV4	I2:I0
I3. Tröscher Franz	Gres	I0: 8
I4. Sturmlechner Fra.	Ober	I0: 9
I5. Zitzmann Senior	ESV3	II:I0
I6. Kondelik Gerhard	Haus	I0:I0
I7. Schatzeder Herma.	Asch	I0:II
I8. Reitlinger Fried.	Gres	9:I0
I9. Prinz Johann	ESV3	9:I2
Lixellachner Ge.	Kema	9:I2
2I. Ebner Franz	UAms	6:I3
22. Matejka Johann	Kema	6:I5
23. Pöll Josef	Asch	4:I5
24. Novak Fritz	Kema	3:I5
25. Diketmüller Günt.	Asch	2:I7
26. Blutsch Armin	ESV4	I:2I

2. Klasse West A:

I. Zamarin Ernst	Ybb3	20: 0
2. Plank Norbert	Ybb3	20: 2
3. Schörghuber Ernst	UAms	I9: 3
4. Helm Erich	Ybb2	I6: 6
5. Pitzl Engelbert	Sche	I3: 5
Stroblmayr Alex.	Gres	I3: 5
7. Denk Harald	Haus	I4: 8
8. Winkler Karl	Haus	I2: 7
Schiller Rudolf	Maue	I2: 7
I0. Dielacher Uli	Neuh	I5:I0
II. Strohlmayr Josef	Gres	I3: 9
Detter Roman	Haag	I3: 9
I3. Sadilek Horst	Neuh	I3:I0
I4. Gschwandner Günter	Waid	I0: 7
I5. Brandl Siegfried	UAms	I2:I0
I6. Wilfort Kurt	Haus	I0: 9
Pum Otto	Maue	I0: 9
I8. Lutz Helmut	Maue	9:II
I9. Hiebl Franz	Haag	9:I4
20. Kleinhofer Franz	Waid	7:II
22. Dr. Preiner Franz	Ybb3	5:I2
2I. Putz Dietmar	Sche	6:II
23. Neubauer Hannes	Ybb2	6:I3
24. Schmiedel Heinz	Neuh	7:I5
25. Staindl Roland	Haag	6:I5
weiters:		
Heigl Gerhard	Sche	5: 8
Freigaßner Josef	UAms	4: 8

2. Klasse West B:

I. Staudinger Max	Ybbs	I3: 0
2. Hader Ferdinand	Sche	23: 3
3. Piringer Hermann	Ybbs	I5: 2
4. Steinkellner Heinz	ESV5	20: 3
5. Schmölzer Roland	UAms	I9: 4
6. Wesly Florian	Ybbs	I4: 3
7. Aigner Heinrich	ESV5	II: 4
8. Kondelik Gerhard	Wall	I6:I0
Halbmayr Andreas	Asch	I6:I0
I0. Doppler Martin	Ober	I6:II
II. Nemec Franz	UAms	I5:I0
I2. Brozek Wolfgang	ESV5	II: 8
I3. Hörndler Josef	Allh	I3:I0
I4. Pausinger Bernhard	Asch	II: 9
I5. Kain Johann	Obe2	I3:II
I6. Stroblmayr Richard	Sche	9: 8
I7. Lenauer Alfred	Pete	II:II
I8. Fichtinger Gerhard	Obe2	II:I2
I9. Schallhaas Herbert	Obe3	I2:I5
20. Hausberger Fritz	Allh	9:I4
2I. Vinkov Karlheinz	Pete	8:I4
22. Gradwohl Franz	Wall	9:I5
23. Eckel Wolfgang	UAms	6:I3
24. Lindorfer Alois	Sche	5:I3
25. Böttcher Thomas	Allh	4:I6
26. Haus Johann	Obe3	5:I8
27. Fleischmann Andre.	Asch	3:I8
28. Döcker Gerhard	Pete	I:I5
29. Kornmüller Josef	Wall	0:23

3. Klasse West A:

I. Blutsch Josef	ESV7	22: 0
2. Schachinger Chris.	Asch	20:
3. Römer Rudolf	ESV7	I7: 2
4. Hörndler Walter	All4	I8: 5
5. Aigner Manfred	All2	I6: 4
6. Schachinger Andre.	Asch	I5: 5
7. Kappl Franz	All2	I4: 4
8. Lemberger Franz	Hau3	I5: 7
9. Beer Franz	Hau3	I4: 8
Pirron Julius	All4	I4: 8
II. Fuchs Herbert	ESV6	I2: 7
I2. Stöhr Karl	Ober	II:II
I3. Schabasser Franz	All4	I0:II
I4. König Wilhelm	Hau3	6:I3
I5. Pöchhacker Jen	Gres	6:I4
Frühwald Johann	Gres	6:I4
I7. Lüdke Stefan	ESV6	5: 9
I8. Panowitz Dieter	ESV6	5:I2
I9. Kienbacher Hannes	Wolf	3:I3
20. Latzelsberger Chr.	Wolf	2:I4
2I. Weichinger Josef	Hau4	2:I6
22. Wallner Friedrich	Wolf	I:I3
23. Schuster Robert	Hau4	I:I6
weiters:		
Gerstl Peter	Ober	I0: 2
Trümmel Rudolf	Ober	5: 7
Diketmüller Monika	Asch	4: 6
Etlinger Michaela	Ober	2:
Gerstmayr Karl	ESV7	2:

3. Klasse West B:

I. Brandstätter Robert	Waid	2I:I
2. Zeillinger Hans	UAms	I6: I
3. Schweiger Günter	Maue	I3: I
4. Leeb Gerald	Ybbs	I5: 4
5. Mayrhofer Woolgang	Maue	I5: 5
6. Haderspöck Johann	Maue	II: 3
7. Gumboltsberger H.	All3	I6: 6
8. Winter Manfred	Wai5	I4: 7
9. Polt Norbert	Pete	I0: 5
I0. Pankraz Reinhard	Wall	I4: 8
II. Knall Christian	Pete	I2: 7
I2. Scholler Johann	All3	I2: 9
I3. Dörfler Siegfried	Ybbs	I2:I0
I4. Weissenbacher Joh.	All3	I0:I0
I5. Ing. Forster Erwin	Ysi4	9:II
I6. Mauhart Johannes	Wall	9:I3
I7. Schweighofer Wolf.	Ybbs	8:I3
I8. Granzer Gerhard	All5	7:I2
I9. Schwödlauer Peter	Wai5	8:I4
20. Binder Christoph	Wall	6:I4
2I. Fehringer Josef	All5	4:II
22. Bleiner Johann	All5	4:I5
23. Knall Karlheinz	Pete	3:I6
24. Kuks Felix	Ysi4	2:20
25. Wagner Arnold	Wai4	I:I5
26. Glaser Thomas	Wai4	0:II
weiters:		
Hameseder Franz	UAms	I0: I
Hirsch Heribert	UAms	9: I

1.KL.MITTE:

1.Koller	SITZ	20: 0
2.Jörg	LANG	15: 2
3.Artner	LANG	14: 4
Novotny	POTT	14: 4
5.Schwarz	LANG	12: 4
6.Stritzl	UPÖL	14: 5
7.Rieder K.	POTT	14: 6
8.Kriz	VEITG	16: 7
9.Blauensteiner	UPÖL	14: 7
10.Gram	VEITG	12: 8
11.Schaufler	PRES	10: 7
12.Petrzalka M.	SITZ	11: 8
Voller	POTT	11: 8
14.Ast W.	TRAIM	7: 6
15.Sonnleitner H.	WÖRT	8: 7
16.Berger G.	WÖRT	8: 8
17.Seif	SITZ	9:10
18.Vollkron W.	PRES	7:10
19.Schaffhauser A.	VEITG	8:12
20.Zettel	UPÖL	7:13
21.Lukaschek	PRES	5:12
22.Stöckl	WÖRT	3: 8
23.Maier P.	LANG	3: 9
24.Detzer A.	TRAIM	3:12
25.Loser	LANG	1:14
26.Maseck	LANG	0:10

2.KL.MITTE A:

.Heilinger	WÖRD	21: 1
Künzl	PRES	21: 1
3.Klaghofer	PRES	12: 1
4.Zaruba	KLOS	20: 3
5.Lackner	LANG	15: 3
6.Böck	HERZ	16: 6
7.Werowetz	WÖRD	13: 6
8.Maier J.	LANG	11: 8
9.Limberger K.	WÖRD	12:10
Hartl	HERZ	12:10
11.Krumpöck	KLOS	13:11
12.Abulesz	WÖRD	11:10
Mayr	WÖRD	11:10
14.Kovacsovic	KLOS	11:11
15.Kreuzer	KLOS	10:11
16.Keil	TULL	8:11
17.Kraft J.	WÖRD	9:15
18.Hirsch	WÖRD	7:12
19.Hasenzagl sen.	HERZ	8:14
20.Fröschl	KLOS	6:11
21.Limberger W.	WÖRD	5:13
22.Heiligenbrunner	LANG	5:14
23.Tomaschek	PRES	4:13
24.Katzinger	WÖRD	3:13
25.Machek	KLOS	3:18
26.Steiner	TULL	1:17
7.Raderer	TULL	0:14
eiters:		
Hermann	LANG	6: 0
Vollkron I.	PRES	2: 6

2.KL.MITTE B:

1.Bauch	EPÖL	20: 0
2.Landstetter	HAIN	18: 5
3.Zenz	VIEH	17: 5
4.Wandl	UPÖL	18: 6
5.Grassmann jun.	WEIN	16: 6
6.Zöchbauer	WEIN	16: 7
7.Mischak	EPÖL	13: 7
8.Wuttke	UPÖL	16: 9
9.Humpel	VIEH	13: 8
Rabl	EPÖL	13: 8
11.Mayerhofer	UPÖL	13: 9
12.Fleischer Heinz	EPÖL	10: 7
13.Lindner	VIEH	11: 8
14.Teubel S.	WEIN	12: 9
15.Kröbmannsberger	VIEH	9: 7
16.Kraus H.	HAIN	12:10
17.Wokurek sen.	VEITG	12:11
18.Thaller	VEITG	11:11
19.Ruhm	UPÖL	11:13
20.Priller	VIEH	9:11
21.Berger M.	EPÖL	10:13
22.Gramsl	EPÖL	6:10
23.Noll	UPÖL	7:13
24.Kirsch	UPÖL	6:12
25.Ortner	VIEH	5:12
26.Brucker	LOOS	4:16
27.Wokurek H.	VEITG	2:13
28.Borek H.	LOOS	2:16
29.Adam	LOOS	2:18
30.Kreihansel	HAIN	0: 8
31.Kraus sen.	HAIN	0:12
weiters:		
Grafl	VEITG	5: 1

3.KL.MITTE A:

1.Hartner	VIEH	15: 1
2.Aigelsreiter R.	VIEH	19: 2
3.Koberwein	NEUL	18: 2
4.Spitzl	PRES	16: 3
5.Winkler	GPÖL	20: 5
6.Krempl E.	WEIN	17: 5
7.Dorner	HERZ	17: 6
8.Neumeier Kl.	PRES	14: 6
9.Grill	VEITG	16: 7
10.Jagoditsch	PRES	12: 7
Jöchl E.	HERZ	12: 7
12.Weinauer	NEUL	13: 8
13.Riedinger	NEUL	13: 9
14.Aigelsreiter L.	VIEH	12: 9
15.Seifert	WAGR	12:10
16.Berndl	NEUL	10: 9
17.Stamminger	VEITG	11:13
18.Schaffhauser sen.	VEITG	8:11
19.Planyavsky P.	WAGR	10:14
Benk	WÖRT	10:14
21.Gugerell	HERZ	9:13
22.Schlager	WÖRT	8:13
23.Rosenauer sen.	WAGR	7:14
24.Hackl	WEIN	4:11
25.Harrer E.	NEUL	6:18
26.Harrer G.	NEUL	5:17
27.Grasmann sen.	WEIN	4:15
28.Hnilicka R.	GPÖL	4:20
29.Falböck	WÖRT	2:16
30.Pöckl	GPÖL	0:19

3.KL.MITTE B:

1.Böhm	GPÖL	29: 1
2.Teubel E.	WEIN	24: 1
3.Jöchl Chr.	HERZ	25: 4
4.Auferbauer	POTT	23: 4
5.Schoderbeck	WEIN	18: 4
6.Schönbichler	GLAN	11: 4
7.Benesch	WEIN	14: 7
8.Ötzelberger	POTT	17: 9
9.Sonnleitner sen.	WÖRT	17:10
10.Chovanec	GLAN	15:11
11.Steininger	UPÖL	16:13
12.Minichbauer	HERZ	12:10
13.Klomfar	KIPI	14:12
14.Blauensteiner	VIEH	15:13
15.Karner	KIPI	12:12
16.Binder	GLAN	12:14
17.Haas	UPÖL	13:16
18.Bichler K.	KIPI	11:14
19.Damböck W.	HERZ	9:15
20.Kainz	HOFS	7:12
Kapeller sen.	EPÖL	7:12
22.Huber K.	GPÖL	8:16
23.Sonnleitner G.	WÖRT	8:17
Neidl	VIEH	8:17
25.Eckl	POTT	5:11
26.Luger	HOFS	8:18
27.Vrablicz	UPÖL	7:17
28.Eggersdorfer	EPÖL	5:15
29.Stiefsohn	HOFS	5:17
30.Brandl	GPÖL	5:18
31.König	VIEH	1:22
weiters:		
Stöckl	WÖRT	8: 3
Rieder R.	POTT	4: 2
Schulz	EPÖL	4: 4
Wurschy	GLAN	3: 6
Damböck A.	WÖRT	0: 5

3.KL.MITTE C:

1.Detzer sen.	TRAIM	23: 1
2.Herker	SITZ	16: 1
3.Platteter	SITZ	19: 3
4.Rameis	PRES	19: 4
5.Naber B.	TRAIM	17: 4
6.Zuckersdorfer	TULL	17: 5
7.Ludwig	KLOS	20: 6
8.König	SITZ	18: 6
9.Müller	TULL	14: 5
10.Berger sen.	SITZ	15: 8
11.Endel	KLOS	13: 7
12.Berger jun.	SITZ	11: 7
13.Steinkellner	KLOS	10: 8
14.Holzbauer	TULL	11:10
15.Gazso	WÖRD	10:10
16.Emsenhuber W.	TRAIM	8: 9
17.Priglinger	PRES	9:11
18.Glaser	KÖNI	11:14
19.Schaller	KLOS	8:11
20.Müllner	KÖNI	9:13
21.Feigl	TULL	6:11
22.Eckenbauer	SITZ	6:15
23.Kraft K.	WÖRD	5:16
Waiss	KLOS	5:16
25.Kaiser	WÖRD	3:10
26.Skolka	KLOS	4:18
27.Scheucher	TULL	3:17
28.Klein	KÖNI	2:14
29.Neversal	PRES	2:17
weiters:		
Peterseil	TULL	3: 5
Kops	TULL	3: 6

4.KL.MITTE A:

1.Heiss E.	UPÖL	17: 0
2.Wippel	UPÖL	16: 1
3.Wurschy	GLAN	11: 1
4.Reinprecht	UPÖL	10: 1
5.Preiss G.	UPÖL	14: 2
6.Matezic sen.	UPÖL	10: 2
7.Bichler J.	KIPI	14: 3
8.Klauser	KIPI	13: 3
9.Lupinek	GLAN	12: 3
10.Kilian	GLAN	11: 3
11.Matezic jun.	UPÖL	7: 2
12.Huber W.	GLAN	8: 4
13.Weissenbacher	KIPI	9: 7
14.Thoma sen.	WAGR	8: 7
15.Bauda	KIPI	9: 9
16.Patzelt	KIPI	5: 5
17.Rosenauer jun.	WAGR	7:10
Seitelberger Th.	VIEH	7:10
19.Reinhardt	KIPI	6: 7
20.Bujnoch	VIEH	5:10
21.Seitelberger W.	VIEH	5:12
22.König	KIPI	2: 7
23.Helli	VEITG	3:11
24.Gramm F.	VEITG	2:14
25.Fuchs	HAIN	0:10
26.Vrbka	HAIN	0:12
27.Thoma jun.	WAGR	0:16
weiters:		
Steininger K.	UPÖL	2: 4
Weber	UPÖL	0: 4
Simoncic	UPÖL	0: 4
Kram	HAIN	0: 4
Vogel	HAIN	0: 4

4.KL.MITTE B:

1.Pasching	UPÖL	21: 0
2.Planyavsky A.	POTT	15: 3
Hasenzagl J.	HERZ	15: 3
4.Hubmayer	POTT	16: 4
5.Wallisch	NEUL	12: 3
6.Schandl	TULL	15: 4
7.Grübl	SITZ	17: 6
8.Planyavsky K.	POTT	11: 4
9.Böhm	KLOS	17: 7
10.Schütz	UPÖL	17: 9
11.Wurzer Andreas	VIEH	15: 8
ITZE	TULL	15: 8
13.Moser H.	POTT	10: 6
14.Hansmann	KLOS	13: 9
15.Meidl	NEUL	10: 7
16.Jilch	HERZ	11: 9
17.Hnilicka A.	TRAIM	10:11
18.Saria	KLOS	6: 7
19.Gattringer	TRAIM	11:13
20.Fitz	SITZ	7:12
21.Golembiovsky	NEUL	6:11
22.Peterseil	TULL	5:10
23.Nolz	POTT	5:14
24.Hasenzagl Chr.	HERZ	3: 9
25.Wurzer Anita	VIEH	4:15
26.Roucka	TRAIM	4:18
27.Öllerer	SITZ	2:10
28.Forster	VIEH	2:20
29.Hartl J.	POTT	0:20
weiters:		
Burdak K.	HERZ	5: 5
Raffenseder	UPÖL	3: 7
Moser E.	POTT	2: 5
Karner	NEUL	2: 6
Gstettner	UPÖL	0: 9

1.Klasse Süd

1.Krauskopf Andrea	TRAI	23: 1
2.David Franz	AGUN	22: 5
3.Ruiner Walter	AGUN	14: 2
4.Urbanek Gerhard	EBER	21: 7
5.Kaiman Rainer	EBER	22: 8
6.Schlager Werner	GRIE	22: 9
7.Falk Erwin	LEOP	19: 7
8.Moller Josef	AGUN	13: 4
9.Levonjak Reinhard	AGUN	12: 4
10.Bartl Kurt	TRAI	15: 7
.Zillner Michaela	TRAI	15: 7
12.Scheca Kurt	TRAI	15: 9
.Schlager Rudolf	GRIE	15: 9
14.Primes Lutz	TERN	15:10
15.Hofleitner Franz	LEOP	14:11
16.Aichinger Rudolf	TRAI	13:12
17.Janda Peter	MÖLL	11: 9
18.Grandl Werner	AGUN	10: 8
19.Frank Sabine	ALEU	9: 7
20.Jeschke Walter	TERN	10:14
21.Goldbacher Rainer	VEIT	10:16
22.Fiber Gerd	GRIE	10:17
.Stierba Karl	TERN	10:17
24.Jirkovsky Oskar	MÖLL	8:10
.Trumha Herbert	TRAI	9:15
26.Schmid Robert	AGUN	7: 7
27.Ziegler Rudolf	AGUN	8:14
28.Rauscher Hans-G.	CBAC	7: 9
29.Kugler Christian	CBAC	8:15
30.Suchy Gernard	VEIT	6:15
31.Stastny Erich	CBAC	6:16
32.Peschka Franz	LEOP	6:19
33.Rezek Adolf	MÖLL	5:14
34.Vlahovic Josef	EBER	5:17
35.Weszelits Erich	VEIT	3:23
36.Deutschmann Anton	ANEU	1:10
37.Grebesits Kurt	ANEU	0:14

2.Klasse Süd A

1.Kolecko Helmut	PERC	25: 1
2.Paulik Wolfgang	KAUM	18: 1
3.Wittrich Werner	KAUM	17: 1
4.Huber Helmut	AGUN	12: 2
5.Simon Helmut	LÖDL	19: 6
6.Sörös Michael	KAUM	13: 3
7.Bruckner Oswin	ENZE	15: 7
.Korbusz Lipthay	NEUD	15: 7
9.Jandl Werner	ALTE	14: 9
10.Goufal Peter	ALTE	14:10
11.Müller Walter	PERC	14:11
12.Himmelmayer Walt.	NEUD	12: 9
13.Leodolter Herib.	ENZE	11: 8
.Ritter Waltraud	ENZE	11: 8
15.Baupret Michael	MENZ	10: 8
16.Sendl Hans	AGUN	10: 9
17.Faulland Oswald	MÖDL	11:13
18.Hrebejk Johann	NEUD	10:12
19.Wiman Herbert	MENZ	8:10
20.Fischbacher Walter	ALTE	8:13
21.Bobinger Christia	PERC	6:16
22.Reiter Wolfgang	AGUN	5:12
23.Richter Franz	WEIG	5:14
24.Seethaler Robert	PERC	5:15
25.Nadel Michael	MÖDL	5:18
26.Nadler Kurt	PERC	4:19
27.Blaha Josef	PERC	3:18
28.Benesch Kurt	MENZ	2:12
29.Greipel Sonja	WEIG	0:13

2.Klasse Süd B

1.Gratzer Karl	AGUN	15: 1
2.Seiverth Gotthard	BRUC	17: 3
3.Wächtler Walter	Aber	14: 2
4.Schulitz Josef	EBER	15: 3
5.Zach Ernst	LEOP	18: 5
6.Schöberl Leo	CBAC	15: 4
7.Trumha Alois	CBAC	13: 4
8.Seiverth Uwe	BRUC	11: 9
9.Stöckler Horst	ANEU	9: 6
10.Kitzlizka Albert	EBER	8: 5
11.Denk Karl	MÖLL	9: 8
.Reisinger Franz	ANEU	9: 8
13.König Karl	AGUN	8: 7
14.Pölzl Christian	BRUC	7:11
15.Frolik Chitsian	MÖLL	6: 8
.Menz Georg	LEOP	7:14
17.Straßberger Osw.	ANEU	6: 9
18.Schnitzer Robert	AGUN	5: 8
19.Strasser Franz	MÖLL	5:11
20.Leitner Heinrich	OGUN	4: 9
21.Rottensteiner Wolf.	CBAC	3: 8
22.Klima Thomas	LEOP	3:15
23.Biegler Manfred	OGUN	2:10
24.Eisner Johann	WEIG	1:11
25.Promitzer Walter	OGUN	0:16

2.Klasse Süd C

1.Göss Jürgen	UNEU	20: 0
2.Nalle Franz	BTTA	19: 6
3.Brozovsky Kurt,	VEIT	16: 5
.Weszelits Gert	VEIT	16: 5
5.Judt Karl	UNEU	16: 6
6.Rehberger Johann	GRIE	14: 5
7.Gregor Peter	UNEU	15: 6
.Link Walter	GRIE	15: 6
9.Bauer Bruno	TERN	13: 5
10.Friebel Peter	BTTA	13: 8
11.Hofschuster Sigi	VEIT	12: 8
12.Schrenk Kurt	BERN	12: 9
13.Teuschek Gerh.	VÖSL	12:12
14.Znov Thomas	TERN	10: 8
15.König Michael	UNEU	7: 4
16.Sablik Andreas	ANEU	10:12
17.Gschiegl Ernst	BTTA	9: 9
18.Giefing Willi	ANEU	10813
19.Rojar Engelbert	VÖSL	8:14
20.Handler Peter	GRIE	7:10
21.Sinabell Berndt	UNEU	7:14
22.Szikora Kurt	ASPA	6:14
23.Pölleritzer Rud.	BERN	5: 8
24.Hagen Michael	UNEU	5:11
.Piribauer Walter	TERN	5:11
26.Staudinger Walter	BERN	5:16
27.Velechofsky Gottf.	ANEU	5:17
28.Göss Bernhard	UNEU	4: 9
29.Schmid Franz	ASPA	2:17
30.Polzer Horst	ASPA	1:17
31.Fuxa Herbert	Vösl.	1:18

3.Klasse Süd A

1.Sagmeister Ger.	MÖDL	22: 0
2.Grabenweger Karl	ALTE	17: 2
3.Klein Herbert	CBAC	19: 4
4.Illigasch Alexand.	MÖDL	14: 5
.Poundl Walter	AGUN	14: 5
6.Mayer Gerhard	CBAC	15: 7
7.Has Roland	ALTE	13: 6
.Schuecker Werner	NEUD	13: 6
9.Meixner Erwin	CBAC	13: 8
10.Fürndraht Alexander	PERC	12:11
11.Rathmayer Josef	NEUD	10: 7
12.Gruber Günter	NEUD	11:10
13.Grundböck Franz	ALTE	10: 8
14.Eibl Ernst	BIED	10:10
15.Hoffmann Wolfh.	PERC	9:12
16.Kolm Herbert	CBAC	6: 5
17.Hofstätter Karl	MÖDL	6: 8
18.Binishofer Walter	CBAC	5:14
19.Meixner Andreas	CBAC	4:15
20.Susky Otto	BIED	6:10
21.Henke Karl	PERC	6:12
22.Pflügler Walter	KAUM	2: 7
23.Huber Friedrich	BIED	2: 9
24.Schönhuber Alfred	AGUN	2:13
25.Emmerling Michaela	CBAC	1: 9
.Losert Gerhard	AGUN	1: 9

3.Klasse Süd B

1.Berghold Franz	MÖLL	22: 1
2.Jürger Horst	WEIG	20: 1
3.Lindorfer Friedr.	TRAI	17: 5
4.Hammerschmied Ch.	KAUM	16: 5
5.Streb Thomas	AGUN	13: 5
6.Ritter Margit	ENZE	13: 7
7.Ruiner Walter	AGUN	12: 7
8.Schäfer Ferdin.	BTTA	12: 8
9.Guleta Manfred	ENZE	11: 8
10.Deimbacher Dietm	KAUM	11: 9
11.Blaha Heinrich	BTTA	10: 7
12.Gertenitsch Magd.	WEIG	11:10
13.Deimbacher Mark.	Kaum	9: 6
.Kraus Roman	WEIG	10: 8
.Junge Karl	AGUN	10: 8

weiters:

Schabl Anton	AGUM	8:1
Stangler Klaus	CBAC	4:0
Hahnenkamp J.	WEIG	3:6
Kraus Elfriede	WEIG	1:5
Wappl Johann	WEIG	1:5
Wappl Franz	WEIG	0:6
16.Zillner Günter	TRAI	10: 9
17.Kompa Johann	MENZ	10:10
18.Schuh Anton	MENZ	8: 8
19.Bader Karl-H.	BTTA	7:12
.Kainael Anton	MÖLL	7:12
21.Frolik Willi	MÖLL	5:13
22.Budil Rudolf	MENZ	2:11
23.Klikowitsch Jos.	ENZE	2:15
24.Withalm Thomas	Vösl	1:13
25.Zajic Raimund	TRAI	1:17
26.Stand Werner	VÖSL	0: 8
27.Withalm Alex.	VÖSL	0:12

weiters:

Dangl Friedr.	MENZ	2: 5
Heimhilcher Ernst	ENZE	0: 4
Kugler Leopold	VÖSL	0: 4

3.Klasse Süd C

1.Dem Hermann	CBAC	12: 0
2.Hofbauer Gottfr.	GALL	20: 1
3.Aringer Rudolf	CBAC	18: 1
4.Bursa Michael	PERC	12: 3
5.Deutsch Herbert	BTTA	15: 7
6.Haas Manfred	LEOP	13: 5
.Ruzicka Rudolf	BIED	13: 5
8.Simon Alexandra	CBAC	12: 6
9.Bareder Robert	BIED	12: 7
10.Lehner Gottfried	NEUD	10: 6
11.Schultes Heinz	MOOS	11: 9
12.Jeitschko Bernh.	BTTA	10:10
13.Weiß Franz	GALL	7 : 4
14.Riedl Monika	NEUD	8: 7
15.Lechner Karl	BIED	8: 8
.Riedl Gerhard	NEUD	8: 8
17.Redl Peter	PERC	8:11
18.Pivonka Peter	LEOP	7: 8
19.Reiser Josef	GALL	6: 9
20.Ecker Walter	MOOS	6:11
21.Heihal Werner	BTTA	4:16
22.Pollak Maria	LEOP	3: 8
23.Hanus Erich	MOOS	2:12
24.Wollek Franz	PERC	2:17
25.Ambros-Haas A.	BIED	1:12
26.Slavik Herbert	BIED	1:13
27.Scholz Bruno	BIED	1:15

3.Klasse Süd D

1.Hitzenhammer Wern.	VEIT	8:0
2.Staudinger Walter	BERN	14: 1
3.Rohringer Matth.	VEIT	14: 2
4.Streimelweger Pet.	VEIT	12: 2
5.Ritter Friedrich	EN ZE	14: 3
6.Bernleithner Leop.	MTHE	13: 3
7.Schabus Rudolf	ENZE	12: 3
8.Graf Leo	MÖLL	13: 5
9.Bernleithner Fr.	MTHE	10: 4
10.Chromy Joh.	MTHE	9: 4
11.Schwarz Wolfg.	VÖSL	10: 6
12.Fröch Adolf	BERN	7: 6
13.Johandl Alois	MÖDL	7: 9
14.Marker Gerhard	VÖSL	7:10
15.Pammer Arnold	ENZE	6: 8
16.Reiter Theodor	BERN	5: 8
17.Hitsch Franz	BTTA	5:10
18.Lücking Robert	MÖDL	4: 7
19.Stotter Michael	MÖDL	3: 6
20.Bilek Herbert	VÖSL	3:12
21.Deutsch Herbert	BTTA	2: 6
22.Patzelt Alfred	BTTA	2: 8
23.Mayer Viktor	BTTA	2:12
24.Schöfberger Gerald	MÖDL	1: 7
25.Maier Ernst	MÖLL	1:13
26.Gibhart Franz	MÖLL	1:15
weiters: Hirt Helm.	BERN	1:6
Gratel Paul	MTHE	3:1

3.Klasse Süd E

1.Linshalm Christ.	MTHE	11: 0
.Mailer Günter	MTHE	11: 0
3.Jutterschnigg Herm.	TERN	8: 2
4.Braun Karl	ASPA	9: 3
5.Schmidl Ernst	ANEU	10: 4
6.Bonuslav Eduard	GRIE	7: 2
7.Stoyer Kurt	GRIE	9: 4
8.Bonuslav Bruno	GRIE	5: 4
9.Jager Jürgen	HOCH	4: 3
10.Seiglböck Johann	HOCH	4: 6
.Wittl Dietmar	MTHE	4: 6
12.Polzer Karl	ASPA	4: 8
.Schabauer Josef	HOCH	4: 8
14.Almeder Karl	ANEU	4: 9
15.Höller Walter	HOCH	3: 5
16.Walzer Othmar	TERN	3: 7
17.Braun Karl-Heinz	TERN	2: 8
18.Stadlbauer Erwin	ANEU	1:11

weiters:

Ronholzer Karl	TERN	2: 3
Lemberger Leand.	ASPA	0: 5

1.Kl. OST

1.Mühl	DEUT	26: 1
2.Hermanek	SSTO	19: 1
3.Riepl M.	ASPAR	19: 5
4.Wegscheider	MATZ	18: 5
5.Pölzer	SSTO	16: 4
6.Zuber	MIST	17: 5
7.Dober	MIST	16: 5
8.Berger	SSTO	13: 6
9.Scherzer	MIST	13: 8
10.Eckhardt	SSTO	12: 8
Graf E.	SSTO	12: 8
12.Hansi	MATZ	13:11
13.Hauenschild	SSTO	10: 6
14.Dworak	SPIL	12:10
15.Ringsmuth	SPIL	10:10
16.Stefan	NEUS	9 :9
17.Binder	MARK	10:14
18.Premmer	MARK	8:13
19.Fuhrmann	NEUS	8:14
20.Riepl sen.	ASPAR	8:15
21.Kotzler	SSTO	7:11
22.Dangl	SSTO	7:12
23.Riepl H.	ASPAR	7:14
24.Kainz	DEUT	7:15
Feyfuss	MARK	7:15
26.Berger	DEUT	6:17
27.Huber	NEUS	5:15
28.Hofer	SPIL	4:17
Lang	MATZ	4:17
30.Hacker	SSTO	3:15

2.Kl. OST A

1.Spanner	ASPAR	23: 2
2.Dangl	WOLK	25: 3
3.Aust	UGÄN	22: 3
4.Schabtschik	HOHE	15: 2
5.Gasteyer	ZIST	20: 7
6.Dober	MIST	17: 6
7.Schöller	ASPAR	17: 7
8.Landbauer H.	MARK	18:10
9.Gröger	MIST	17: 9
10.Tomes	GREN	15: 7
11.Landbauer K.	MARK	18:12
12.Huber	DÜRN	16: 9
13.Pallan	UGÄN	14:11
14.Schöfmagl	MATZ	15:14
15.Riepl Th.	ASPAR	13:10
16.Fellner	WOLK	12:13
17.Premmer	MARK	12:14
18.Weber	GREN	11:11
19.Jaros	WOLK	11:12
20.Kral J.	HOHE	9: 7
21.Kolarik	GREN	11:13
22.Wachmann	GREN	10:12
23.Broser M.	MATZ	10:13
24.Kern	ZIST	10:19
25.Dittrich	UGÄN	8:17
26.Kerabök	MATZ	7:13
27.Malusch	DÜRN	7:16
28.Stoiber	ZIST	6:12
29.Herzog	MIST	5:21
30.Huber	GREN	3:12
31.Zimmermann	GREN	2:14
32.Krnla	DÜRN	1:16

2.Kl. OST B

1.Steurer	FELS	14: 1
2.Kral	USTO	12: 1
3.Neuhold	EGGE	14: 2
4.Higatzberger	EGGE	13: 3
5.Wachter B.	ZIER	12: 3
6.Sieberth	FELS	13: 5
7.Peschina	SIER	12: 5
8.Schützenhofer	ZIER	10: 5
Wachter H.	ZIER	10: 5
10.Schimdl W.	USTO	8: 5
11.Geyer	ZIER	9: 6
12.Bauer	SIER	9: 8
13.Armauer	SIER	8:10
14.Greilinger	ZIER	6: 6
15.Schöpf	EGGE	5: 4
16.Dressel	USTO	6: 7
17.Wildpert	FELS	6:12
18.Schimdl E.	USTO	4: 7
19.Wachter N.	ZIER	4:10
20.Pusch	USTO	4:13
21.Bogensdorfer	USTO	2:10
22.Tertsch	SIER	1:14

3.Kl. OST A

1.Binder	WOLK	23: 2
2.Adam	NEUS	19: 2
3.Fuhrmann	NEUS	18: 2
4.Schönauer	DROE	20: 4
5.Krames	MIST	19: 4
6.Weiser	DROE	15: 5
7.Hartmann	ZIST	16: 7
8.Graf W.	ZIST	15: 6
9.Braun	NEUS	14: 6
10.Riepl R.	ASPAR	14: 9
11.Steimeder	MIST	12: 8
12.Graf G.	ZIST	13:10
13.Spanner G.	ASPAR	11: 9
14.Turetschek	ZIST	11:11
15.Bruckner	ZIST	10:14
16.Czapka J.	RABE	9:12
16.Dobesch	DROE	9:12
Waismayer	WOLK	9:12
19.Graf R.	ZIST	8:11
20.Hödl	RABE	8:13
21.Rückemann	RABE	6:12
22.Buchta	RABE	5:13
23.Kruder	RABE	5:17
24.Schramm	ZIST	4:12
25.Hallas	RABE	4:15
26.Jaros	WOLK	3: 9
27.Hamzlovic	ZIST	2:12
Simmel	ZIST	2:12

3.Kl. OST B

1.Broser J.	MATZ	26: 0
2.Wolf	DEUT	19: 3
3.Stasnik Ch.	GREN	21: 6
4.Purk	MARK	17: 4
5.Reimer	DEUT	16: 4
6.Konrad	UGÄN	18: 6
7.Hellmer	AUER	15: 4
8.Soos	UGÄN	17: 8
9.Bittemauer	GREN	14: 8
10.Luger	AUER	14: 9
Stasnik K.	GREN	14: 9
12.Zapletal	GREN	14:10
13.Emminger	MATZ	10:12
14.Zastresek	DEUT	8: 7
15.Olsacher	AUER	10:15
16.Hohlbaumm	MARK	7: 6
17.Zerapfennig	UGÄN	8:11
18.Broser G.	MATZ	8:16
19.Lang	UGÄN	7:10
20.Hofer	UGÄN	7:14
21.Frötschl	MATZ	6:14
22.Hofer	AUER	6:15
23.Hofstetter	MATZ	6:19
24.Winter	GREN	5:15
25.Nanak	UGÄN	4:14
26.Wachmann	GREN	4:18
27.Berger	MATZ	3:17
Schindler	AUER	3:17
29.Seidl	MARK	2:11
30.Eisler	AUER	1:15

3.Kl. OST C

1.Nguyen Hieu	ABSD	13: 1
2.Weixelbaum	KIRC	12: 3
3.Fuchs	ABSD	11: 3
Stubenvoll	ZIER	11: 3
5.Lackner I.	KIRC	9: 3
6.Falschlehner	ABSD	9: 4
7.Broulik	ZIER	9: 5
8.Rossmüller	SPIL	8: 4
Salzgeber	KIRC	8: 4
10.Kary	ZIER	8: 7
11.Pochop	SPIL	7: 8
12.Storkamm	SPIL	5: 7
13.Lang	EGGE	5: 9
Streif Nat.	ZIER	5: 9
15.Streif G.	ZIER	4: 5
16.Nachl	ZIER	4: 7
17.Sterm	SIER	3:10
18.Schirlbauer	SIER	1:12
19.Lachmayr	EGGE	0:10

3.Kl. OST D

1.Ing. Bauer	KIRC	13: 0
2.Antony A.	EGGE	12: 2
3.Küttner	EGGE	8: 1
4.Buchgraber	ZIER	9: 3
5.Lackner	KIRC	9: 4
Traxler	KIRC	9: 4
Schauer	RUPP	9: 4
8.Baumgartner	FELS	8: 5
9.Rosskopf	SIER	9: 7
10.Ebermann	SIER	7: 6
Gamsberger J.	RUPP	7: 6
12.Weidinger	ZIER	6: 8
13.Moser	ABSD	4: 5
14.Gmadenberger	ZIER	4: 7
Traxler	ABSD	4: 7
16.Zehetner	ABSD	3: 7
17.Krist	SIER	3: 8
18.Zimmel	FELS	2: 9
19.Graf	ABSD	1: 8
20.Poll	FELS	1:11

4.Kl. OST

1.Holubek	MARK	14: 1
2.Uhl	DEUT	13: 1
3.Gerhold	AUER	8: 1
4.Raschek	DEUT	11: 2
5.Jarosch	DEUT	11: 4
6.Reimer	DEUT	9: 4
7.Schmid	DEUT	9: 6
Schmidt	AUER	9: 6
9.Hansi	MATZ	7: 4
10.Fellner	AUER	8: 8
11.Premmer	MARK	7: 6
12.Huber	MARK	7: 7
13.Lechner	UGÄN	5: 7
14.Bugl	MATZ	4:10
15.Janda Th.	UGÄN	3: 7
16.Pratsch	UGÄN	3:11
17.Friaz	UGÄN	2:10
18.Grünmann	MATZ	2:11
19.Weiss	DEUT	2:12
20.Eder	UGÄN	0: 9

JUGEND NORD A

1.Grafeneder Rudolf	GERU	8: 0
Kienast Johannes	GERU	8: 0
3.Hofmann Wolfgnag	WAI1	7: 1
4.Kienast Gerhard	GERU	5: 1
5.Jony Reinhard	WAI1	6: 2
Eggenberger Klaus	WAI1	6: 2
7.Maier Alexander	GrDI	5: 4
8.Müller Dieter	WEIT	4: 5
9.Kainz Gerald	WAI2	4: 6
10.Fiedler Edeltraud	GrDI	3: 5
11.Schimany Markus	GrDI	2: 6
12.Neuwirth Thomas	WAI2	2: 7
13.Jeitler Johannes	WAI2	1: 7
14.Berger Wolfgang	WEIT	0: 8
15.Becker Andreas	WEIT	0: 9

weiters:

Almeder Hermann	GERU	2: 0

JUGEND NORD B

1.Rehbichler Reinh.	ADIE	11: 0
2.Schwingenschlögl	LALO2	11: 1
3.Schulmeister Math	ZWET	10: 2
4.Rauscher Herwig	ADIE	9: 2
5.Bittermann Andreas	ADIE	6: 1
6.Grubl Gerald	ZWET	9: 3
Traxler Hannes	ZWET	9: 3
8.Kubica Jürgen	VÖKR	7: 5
9.Rausch Günther	VÖKR	6: 6
10.Ensbacher H.	LALO2	5: 6
11.Zweigelt Wilfried	LALO2	5: 7
12.Schopper Monika	LALO3	4: 8
13.Schönanger Günter	VÖKR	3: 8
14.Urban Michael	LALO3	3: 9
15.Kroneder Markus	LALO3	2: 9
16.Bellensky Gerhard	ADIE	2: 3
17.Weidenauer Rudolf	HORN	1:10
Führinger Gerald	HORN	1:10
Kornell Matthias	HORN	1:10

Jugend West A:

1. Halbmayr Andreas	AscI	15: 0
2. Schmölzer Roland	UAmI	13: 1
Eckel Wolfgang	UAmI	13: 1
4. Schachinger Andre.	AscI	11: 2
5. Pankratz Reinhard	Wall	13: 4
6. Aigner Manfred	Allh	10: 3
7. Hörndler Walter	Allh	10: 5
8. Panowitz Dieter	ESVA	8: 5
9. Eckel Christian	UAmI	7: 4
10. Binder Christoph	Wall	8: 6
11. Hausberger Johann	Allh	4: 7
12. Schütt Sabine	ESVA	4: 8
13. Pollak Roland	AscI	4: 9
14. Schörghuber Thom.	UAm2	3: 8
15. Huber Mario	ESVA	2:10
16. Settele Clemens	Asc2	1:11
Kreisa Gerhard	Asc2	1:11
18. Hirtenlehner Fra.	Wall	1:12
19. Gugler Ewald	Asc2	0:12
weiters:		
Gintenreiter Tho.	UAm2	5: 2
Ennser Andreas	UAm2	3: 5

Jugend West B:

1. Hauss Hannes	ObeI	8: 0
Fichtinger Petra	ObeI	8: 0
3. Fichtinger Gerhard	Obe2	7: 0
4. Doppler Martin	ObeI	7: 1
5. Neubauer Hannes	Ybbs	8: 3
6. Stühr Karl	Obe2	5: 2
7. Hubegger Leopold	Gres	6: 4
8. Kleinhofer Franz	Waid	5: 6
9. Schwödiauer Peter	Waid	4: 5
10. Freunthaler Manfred	Waid	4: 7
11. Etlinger Michaela	Obe2	3: 5
12. Neubauer Peter	Ybbs	3: 7
13. Teufel Erwin	Gres	2: 8
Pöchhacker Jen Chr.	Gres	2: 8
15. Sonneck Michael	Ybbs	0: 9

JUGEND MITTE A:

1.Wokurek St.	VEITG	17: 0
2.Neulinger	EPÖL	17: 2
3.Wurzer A.	VIEH	16: 2
4.Stamminger	VEITG	15: 2
5.Spitzer	VIEH	17: 3
6.Planyavsky A.	POTT	15: 5
7.Damböck A.	WÖRT	13: 5
8.Helli	VEITG	10: 4
9.Enigl	POTT	13: 7
10.Valicek	EPÖL	10: 6
11.Damböck N.	WÖRT	10: 7
12.Gramm W.	VEITG	6: 5
13.Marian	POTT	9: 8
14.Prem	EPÖL	9: 9
15.Riegler	WÖRT	8: 9
Bujnach	VIEH	8: 9
17.König	WEIN	7:10
18.Hasenzagl	WEIN	7:11
19.Unfried	UPÖL	5: 8
20.Grundbeck	VEITG	5:10
21.Gramm F.	VEITG	4:13
22.Hackl	WEIN	4:14
23.Gruber B.	UPÖL	3:16
24.Hager	LOOS	0:14
25.Teufner	LOOS	0:16
Niedheidt	LOOS	0:16

weiters:

Kärcher	UPÖL	2: 6
Bosch	VEITG	2: 8
Gstettner	UPÖL	1: 7

JUGEND MITTE B:

1.Plaichner	TRAIM	12: 0
2.Hasenzagl Chr.	HERZ	15: 1
Jilch	HERZ	15: 1
4.Müller	TULL	16: 2
5.Priglinger	PRES	14: 2
6.Schneider M.	TULL	14: 4
7.Hasenzagl A.	HERZ	9: 4
8.Ederer	KLOS	12: 6
9.Neversal	PRES	11: 6
10.Schneider R.	TULL	11: 7
11.Kops	TULL	6: 5
12.Koller	PRES	7: 6
13.Schneider Th.	TULL	9: 8
14.Dechatshofer	PRES	7: 8
15.Lezuo K.	PRES	5: 6
16.Lechner R.	PRES	5: 7
17.Rameis B.	PRES	4: 9
Frühwirth	KLOS	4: 9
Baumgartner	KLOS	4: 9
Volkron	PRES	4: 9
21.Heigl	TRAIM	3:10
22.Eberl	TRAIM	2:11
23.Schwantner	PRES	2:13
24.Grünwald	PRES	0:11
weiters:		
Beisteiner	TULL	6: 1
Pennersdorfer	PRES	2: 4
Schöndorfer H.	PRES	1: 8

Jugendgruppe Süd

1.Frank Sabine	[illegible]	12: 0
2.Hagen Michael	[illegible]	18: 1
3.Hammerschmied Dar.	[illegible]	13: 2
4.Sablik Andreas	[illegible]	12: 2
5.Deimbacher Dietm.	[illegible]	13: 4
6.Bursa Michael	[illegible]	12: 4
7.Ottner Martin	[illegible]	9: 3
8.Deimbacher Mark.	[illegible]	10: 4
9.Güss Bernhard	[illegible]	11: 6
.Höfer Jürgen	[illegible]	11: 6
11.Greimpel Sonja	[illegible]	9: 4
12.Zobel Markus	[illegible]	7: 4
13.Simon Alexandra	[illegible]	8: 6
14.Majoros Thomas	[illegible]	9:10
15.Krug Thomas	[illegible]	8:10
16.Leixner Andreas	[illegible]	6:10
17.Puxa Herbert	[illegible]	4: 4
18.Beyhl Karl-H.	[illegible]	4:10
19.Hartlieb Peter	[illegible]	2: 6
20.König Christian	[illegible]	2: 9
21.Litzenberger Hei.	[illegible]	2:11
22.Herr Werner	[illegible]	1: 8
23.Wappl Bernhard	[illegible]	0:11
.Wappl Christ.	[illegible]	0:11
weiters:		
Sinabell Bernd	[illegible]	3: 1
Ammann Fr.	[illegible]	4: 3
Kampichler Jos.	[illegible]	2: 3
Witthalm Thomas	[illegible]	2: 4
Riene Christ.	[illegible]	2: 5
Glauner Viola	[illegible]	1: 5
Grabner Rene	[illegible]	0: 4
Kountanov Valent	[illegible]	0: 4
Wallner Claudia	[illegible]	0: 4
Kountanov Berent	[illegible]	0:6

Jugend mixed, OST B

1.Kainz	DEUT	10: 0
2.Uhl	DEUT	8: 1
3.Hamsi	MATZ	8: 2
4.Hofstetter	MATZ	7: 2
5.Broser	MATZ	7: 3
6.Seidl	MARK	6: 3
7.Schroer W.	MARK	6: 4
8.Schmid	DEUT	4: 5
9.Schroer M.	MARK	3: 5
Winter	GREN	3: 5
10.Dose	GREN	2: 6
Zsampar	GREN	2: 6
13.Gerstenbauer	GREN	0: 8
Mittermayer	GREN	0: 8
Buchleitner	GREN	0: 8

Jugend mixed, OST C

1.Greillinger	ZIER	7:0
2.Wachter M.	ZIER	7:1
3.Jakobartl	RUPF	6:2
4.Drechsler	RUPF	5:3
Wimmer	RUPF	5:3
6.Neutreba	ZIER	4:5
Smisek	ZIER	4:5
8.Stern	ZIER	2:5
9.Bock	ZIER	2:6
10.Eckerl E.	ZIER	1:5
11.Helfer	ZIER	0:4
12.Schmalzbauer	ZIER	0:7
weiters:		
Eckerl H.	ZIER	1:2

Alles über Tischtennis in Niederösterreich

Die niederösterreichischen Tischtennisklubs der Damen hielten sich im ersten Durchgang beachtlich. Korneuburg und Traiskirchen I liegen in der A-Liga an guter zweiter und dritter Stelle. Traiskirchen führt im Bewerb der B-Liga. Allround-Wiener Neustadt liegt dagegen bereits abgeschlagen an sechster Stelle. In der Einzelwertung der B-Liga führt die Traiskirchnerin Margit Scheck vor Sabine Frank (Allround) und Brigitte Wotruba (Traiskirchen).

Damen-A-Liga (Stand nach dem 1. Durchgang)

1. ATUS Sparkasse Judenburg	9	8	1	0	53:22	17
2. Union Sefra Korneuburg	9	6	2	1	51:21	14
3. SV Semperit Traiskirchen	9	6	1	2	50:24	13
4. WAT Leistungszentrum	9	6	1	2	48:26	13
5. SC Schwechat	9	5	1	3	45:32	11
6. UTTC Toyota Hörbranz	9	3	2	4	33:44	8
7. Union DSG Urfahr Linz	9	2	1	6	27:47	5
8. TTS Globus-Volksstimme	9	1	2	6	26:51	4
9. SC Raiffeisen Kirchbichl	9	0	3	6	21:54	3
10. ATSV Lenzing	9	0	2	7	20:53	2

Einzelrangliste: 1. Elisabeth Maier, Judenburg, 9/23:0; 2. Dolores Fetter, Judenburg, 9/21:2; 3. Brigitte Gropper, WAT Leistungszentrum, 9/21:3; 4. Alexandra Leitgeb, Schwechat, 9/21:4; 5. Andrea Krauskopf, Traiskirchen, 9/19:4; 6. Sigrid Awart, Traiskirchen, 9/18:4; 7. Vera Kottek, Korneuburg, 9/15:5; 8. Flavia Lang, Korneuburg, 9/16:6.

Damen-B-Liga (Stand nach dem 1. Durchgang)

1. SV Semperit Traiskirchen II	8	7	1	0	48:17	1
2. SKVS Flötzersteig	8	6	1	1	48:18	
3. WAT Leistungszentrum II	8	6	1	1	45:22	13
4. Union Oberneukirchen	8	4	1	3	37:28	9
5. Turnerschaft Innsbruck	8	4	1	3	36:29	9
6. Allr. Sparkasse Wr. Neustadt	8	2	2	4	32:40	6
7. Polizei SV Wien	8	1	2	2	20:45	4
8. UTTC Rollfix Dornbirn	8	1	1	6	20:47	3
9. TTS Globus-Volksstimme II	8	0	0	8	11:51	0

Einzelwertung: 1. Margit Scheck, Traiskirchen, 8/19:1; 2. Sabine Frank, Allround, 8/19:3; 3. Brigitte Wotruba, Traiskirchen, 8/17:3; 4. Elisabeth Kiessling, WAT Leistungszentrum, 8/16:4.

KURIER, 21.12.1984

NÖ. GESAMTRANGLISTE - HERREN

HERBST 1984

1.	FRACZYK Stanislav	TTC SPARKASSE STOCKERAU	1.205	Pkt.
2.	GOCKNER Peter	TTC RAIFF. LANGENLOIS	1.050	
3.	FRACZYK Zbiniew	TTC SPARKASSE STOCKERAU	860	
4.	AMPLATZ Erich	TTC RAIFF. LANGENLOIS	850	
5.	BAUER Walter	TTC RAIFF. LANGENLOIS	845	
6.	JONYER Istvan	TTC SPARKASSE STOCKERAU	810	
7.	MÜLLER Günter	TTC RAIFF. LANGENLOIS	725	
8.	POKORNY Alexander	UNION H.STEINER WOLKERSDORF	570	
9.	SPIEWOK Henryk	UNION H.STEINER WOLKERSDORF	550	
10.	SCHÖBERL Herbert	TTC CASINO BADEN	480	
11.	KLEIN Walter	TTC CASINO BADEN	403	
12.	BÖHM Roland	UNION H.STEINER WOLKERSDORF	400	
13.	AST Gerhard	ATUS KÄPPL TRAISMAUER	395	
14.	ZILLNER Martin	TTC CASINO BADEN	392	
	ROTTENSTEINER Johann	ASKÖ GRIMMENSTEIN	285	
16.	SCHÖLLER Herbert	UKJ WIENER NEUSTADT	274	
17.	KÖSTLER Rudolf	UNION DROSENDORF/HORN	273	
18.	PETRKALKA Wolfgang	WSV VÖEST KREMS	270	
	BOHRN Erwin	ASV PRESSBAUM	270	
20.	FISCHER Romald	WSV VÖEST KREMS	255	
21.	POKORNY Helmut	TTC MÖDLING	248	
22.	PRÖGLHÖF Franz	TTC RAIFF. LANGENLOIS	230	
23.	KAUFMANN Günter	UNION DROSENDORF/HORN	226	
24.	HARTL Gerald	ESV AMSTETTEN	222	
25.	MANNINGER Konrad	ATUS GUMPOLDSKIRCHEN	211	
	FALKENSTEINER Heinz	WSV VÖEST KREMS	211	
27.	EBNER BRUNNER Othmar	UNION YBBSITZ	208	
28.	WALLNER Dietmar	UKJ WIENER NEUSTADT	197	
29.	BURDAK Franz	ATUS KÄPPL TRAISMAUER	196	
30.	BURIAN Gottfried	ASV PRESSBAUM	195	

RANGLISTENSTÄRKE:

RITTER Hans Peter	ASKÖ GRIMMENSTEIN	190
SCHLAGER Harald	TTC RAIFF. LANGENLOIS	190
DIRNBERGER Herbert	TTC RAIFF. LANGENLOIS	183
AWART Christian	ASKÖ GRIMMENSTEIN	182
PANDUR Gerhard	UKJ WIENER NEUSTADT	182
REISS Franz	UNION DROSENDORF/HORN	180
MATEJKA Bruno	TTSV WEIGELSDORF	180
GEIST Dietmar	ASKÖ HOHENEICH/GMÜND	180

RANGLISTENAUSSCHUß:

Ast Walter, Maseck Klaus
Bohuslav Eduard, Kindl Sepp
Wachter Heinz.

RANGLISTENOBMANN:

Detzer Josef

PUNKTEWERTUNG der HERREN
HERBST 1984

		1	2	3	4	5	6	7	MANN. MEIST.	PUNKTE
1.	FRACZYK St.	75	50	100	120			200	660	1,205
2.	GOCKNER		80	50	90			200	630	1,050
3.	FRACZYK Z.	55	25	30	90			120	540	860
4.	AMPLATZ		30	40	60			180	540	850
5.	BAUER			30	30	45	100		640	845
6.	JONYER			30	150				630	810
7.	MÜLLER		30	45	60			80	510	725
8.	POKORNY A.		20	30	30		110	60	320	570
9.	SPIEWOK		20	20	60				450	550
10.	SCHÖBERL			8		12			460	480
11.	KLEIN			18		25			360	403
12.	BÖHM			20	60	40	70		210	400
13.	AST G.				80				315	395
14.	ZILLNER			10	30	12			340	392
15.	ROTTENSTEINER								285	285
16.	SCHÖLLER				94				180	274
17.	KÖSTLER				48				225	273
18.	PETRZALKA								270	270
	BOHRN								270	270
20.	FISCHER								255	255
21.	POKORNY H.				88				160	248
22.	PRÖGLHÖF								230	230
23.	KAUFMANN				16				210	226
24.	HARTL				32				190	222
25.	MANNINGER				16				195	211
	FALKENSTEINER				16				195	211
27.	EBNER BRUNNER				8				200	208
28.	WALLNER				32				165	197
29.	BURDAK				46				150	196
30.	BURIAN								195	195

RANGLISTENSTÄRKE:

	RITTER								190	190
	SCHLAGER				30				160	190
	DIRNBERGER			3		20			160	183
	AWART				32				150	182
	PANDUR				32				150	182
	REISS								180	180
	MATEJKA								180	180
	GEIST								180	180

GEWERTET WURDE: (1) B.-TURNIER BRAUNAU (2) A.-TURNIER PROTTES
(3) A.-TURNIER WALDEGG (4) NÖ.-LANDESMEISTERSCHAFT
(5) SICHTUNGSTURNIER (6) QUALIFIKATIONSTURNIER
(7) BUNDESRANGLISTENTURNIER, MANNSCHAFTSMEISTERSCHAFT HERBST 1984.

NÖ. GESAMTRANGLISTE - DAMEN

HERBST 1984

1.	KRAUSKOPF Andrea	SEMPERIT TRAISKIRCHEN	880	Pkt.
2.	AWART Sigrid	SEMPERIT TRAISKIRCHEN	795	
3.	ZILLNER Michaela	SEMPERIT TRAISKIRCHEN	585	
4.	WOTRUBA Brigitte	SEMPERIT TRAISKIRCHEN	527	
5.	FRANK Sabine	ALLROUND WIENER NEUSTADT	505	
6.	SCHECK Margit	SEMPERIT TRAISKIRCHEN	474	
7.	MASECK Maria Luise	ALLROUND WIENER NEUSTADT	238	
8.	SIMON Alexandra	TTC CASINO BADEN	188	
9.	HOFER Gerda	ALLROUND WIENER NEUSTADT	186	
10.	VOLLKRON Isabella	ASV PRESSBAUM	184	
11.	PREISS Gottlinde	UNION ST.PÖLTEN	136	
12.	SZIVOS Maria	SEMPERIT TRAISKIRCHEN	130	
13.	GERDENITSCH Magdalena	TTSV WEIGELSDORF	127	
14.	EMMERLING Michaela	TTC CASINO BADEN	92	
15.	AMPLATZ Elisabeth	TTC RAIFF. LANGENLOIS	90	
	BIERBAUMER Doris	UKJ POLYFORM KIRCHBERG	90	
	PUCHER Doris	UNION KAUMBERG	90	
18.	WACHTER Beatrix	UNION ZIERSDORF	75	
	LACKNER Inge	UKJ POLYFORM KIRCHBERG	75	
20.	QUIRGST Maria	UNION DEUTSCH WAGRAM	65	
	REIMER Hermine	UNION DEUTSCH WAGRAM	65	
22.	WACHTER Manuela	UNION ZIERSDORF	60	
	SCHWINGENSCHLÖGL Anna	TTC RAIFF. LANGENLOIS	60	
24.	POZELT Monika	TTC CASINO BADEN	50	
	REINTHALER Iris	UNION KAUMBERG	50	
	STREIF Natja	UNION ZIERSDORF	50	
	NGUYEN Ngoc	UNION PERCHTOLDSDORF	50	
	NGUYEN Yon	UNION PERCHTOLDSDORF	50	
29.	MENIGAT Hermine	TTC RAIFF. LANGENLOIS	45	
30.	GREIPEL Sonja	TTSV WEIGELSDORF	43	

RANGLISTENSTÄRKE:

MÜLLER Michaela	HSV LANGENLEBARN	41
THALER Petra	TTC CASINO BADEN	34
NABER Brigitte	ATUS KÄPPL TRAISMAUER	32
BROSER Getrude	UNION MATZEN	30
ADLER Birgit	HSV LANGENLEBARN	30
WEIDINGER Herma	UNION ZIERSDORF	30
LACKNER Heidi	UKJ POLYFORM KIRCHBERG	30

RANGLISTENAUSSCHUß:

Ast Walter, Maseck Klaus
Bohuslav Eduard, Kindl Josef
Wachter Heinz.

RANGLISTENOBMANN:

Detzer Josef.

-PUNKTEWERTUNG der DAMEN
HERBST 1984

		1	2	3	4	5	6	7	MANN. MEIST.	PUNKTE
1.	KRAUSKOPF	35	35		120			120	570	880
2.	AWART	40	15		60		80	60	540	795
3.	ZILLNER	35	25		90	45	90		300	585
4.	WOTRUBA	10	10		92	25	50		340	527
5.	FRANK	25	30			40	30		380	505
6.	SCHECK				94				380	474
7.	MASECK			132	46				60	238
8.	SIMON			112	16				60	188
9.	HOFER				46				140	186
10.	VOLLKRON			148					36	184
11.	PREISS			70	16				50	136
12.	SZIVOS				30	20			80	130
13.	GERDENITSCH			112					15	127
14.	EMMERLING			42	32				18	92
15.	AMPLATZ								90	90
	BIERBAUMER								90	90
	PUCHER								90	90
18.	WACHTER B.								75	75
	LACKNER I.								75	75
20.	QUIRGST			20					45	65
	REINER			20					45	65
22.	WACHTER M.								60	60
	SCHWINGENSCHLÖGL								60	60
24.	POZELT								50	50
	REINTHALER								50	50
	STREIF								50	50
	NGUYEN N.								50	50
	NGUYEN Y.								50	50
29.	MENIGAT								45	45
30.	GREIPEL			28					15	43

RANGLISTENSTÄRKE:

	MÜLLER			26					15	41
	THALER			16					18	34
	NABER				32					32
	BROSER								30	30
	ADLER								30	30
	WEIDINGER								30	30
	LACKNER H.								30	30

GEWERTET WURDE: (1) A.-TURNIER PROTTES (2) A.-TURNIER WALDEGG
(3) TURNIER PRESSBAUM (4) NÖ.-LANDESMEISTERSCHAFT
(5) SICHTUNGSTURNIER (6) QUALIFIKATIONSTURNIER
(7) BUNDESRANGLISTENTURNIER, MANNSCHAFTSMEISTERSCHAFT HERBST 1984.

SETZUNGSLISTE

1985

1.KLASSE (Frühjahr)

			VT PRES	VT WEIN	VT TRAIM	VT HORN	NÖ LM	PUNKTE
1.	ZENZ	VIEH	90	120	30	60	60	360
2.	MÜHL	DWAG	120		150			270
3.	HARTNER	VIEH		30	60	60	60	210
	PAULIK	KAUM			60		150	210
5.	LANDSTETTER	HAIN		60		120		180
	WOKUREK sen.	VEITG		60	90	30		180
7.	GRAM	VEITG	30		30	30	60	150
	LINDNER	VIEH	30		90	30		150
	BAUCH	EPÖL		150				150
	MAIRINGER	DIET				150		150
11.	GRASMANN jun.	WEIN			120			120
	ARTMANN	EAMS					120	120
13.	NOVOTNY	POTT	60		30			90
	FLEISCHER Heinz	EPÖL		60		30		90
	ZÖCHBAUER	WEIN		30	60			90
	AIGELSREITER R.	VIEH		90				90
	GRAFL	VEITG				90		90
	RESCH	EAMS					90	90
	HOFBAUER	LALO				90		90
	LEVONYAK	AGUM					90	90
	GRANDL	AGUM		90				90
22.	TEUBEL S.	WEIN		30	30			60
	RIEDER	POTT	60					60
	KRAUS H.	HAIN		60				60
	SETZ	EAMS					60	60
	SEIVERTH G.	BRUC			30		30	60
	SEIVERT U.	BRUC			60			60
	REBICHLER	DIET			30	30		60
	GRAFENEDER	GERU				60		60
30.	FASCHING	UPÖL					30	30
	KRIZ	VEITG		30				30
	THALLER	VEITG			30			30
	SCHAFFHAUSER A.	VEITG					30	30
	KIRSCH	UPÖL					30	30
	KALMAN	EBER	30					30
	HUMPEL	VIEH		30				30
	SÖRÖS	KAUM					30	30
	WITTRICH	KAUM					30	30
	ARTNER	LANG					30	30
	DAVID	AGUM		30				30

GEWERTET WURDE: (PRES) ASV PRESSBAUM, (WEIN) SV WEINBURG, ATUS TRAISMAUER, (HORN) UNION HORN, NÖ.LANDESMEISTERSCHAFT.

Diese Setzungsliste soll bei Turniere für den Bewerb 1.Klasse herangezogen werden.

SETZUNGSLISTE

1985

2.KLASSE (Frühjahr)

			VT PRES	VT WEIN	VT TRAIM	VT HORN	NÖ LM	PUNKTE
1.	HARTNER	VIEH					60	200
2.	LINDNER	VIEH	80		40	40		160
	PAULIK	KAUM			60		100	160
4.	LANDSTETTER	HAIN		20	20	100		140
	ZENZ	VIEH			40	20	80	140
6.	GRAFL	VEITG				60	60	120
7.	ZÖCHBAUER	WEIN		60	40			100
	GRASMANN jun.	WEIN		80	20			100
	BAUCH	EPÖL		100				100
	PLAICHNER	TRAIM			100			100
11.	HOFBAUER	LALO				80		80
	SEIVERTH G.	BRUC			60		20	80
13.	FLEISCHER Heinz	EPÖL		60				60
	FLEISCHER Harry	EPÖL				60		60
	WOKUREK sen.	VEITG			40	20		60
	SCHLAGER W.	GRIM	60					60
	BIRRINGER F.	LALO	20	20		20		60
18.	BENESCH	WEIN		40				40
	SCHODERBECK	WEIN				40		40
	TEUBEL E.	WEIN		40				40
	HUMPEL	VIEH		40				40
	THALLER	VEITG			20	20		40
	DETZER A.	TRAIM				40		40
	FASCHING	UPÖL			20		20	40
	WITTRICH	KAUM			20		20	40
	NEUHOLD	EGGB				40		40
	BIRRINGER F.	LALO	20			20		40
	REIMER	DWAG					40	40
	OFNER	CBAC	40					40
	MALLE	BTTA					40	40
	LEVONYAK	AGUM					40	40
	STEINKELLNER	EAMS					40	40
33.	NEIDL	VIEH			20			20
	TEUBEL S.	WEIN			20			20
	AIGELSREITER R.	VIEH				20		20
	FRIEBEL	BTTA					20	20
	GSCHIEGL E.	BTTA		20				20
	HUBER sen.	AGUM					20	20
	SCHLAGER R.	GRIM	20					20
	SEIVERTH U.	BRUC					20	20

GEWERTET WURDE: (PRES) ASV PRESSBAUM, (WEIN) SV WEINBURG, (TRAIM) ATUS TRAISMAUER, (HORN) UNION HORN, NÖ. LANDESMEISTERSCHAFT.

Diese Setzungsliste soll bei Turniere für den Bewerb 1.Klasse heran= gezogen werden.

SETZUNGSLISTE
1985

3.KLASSE (Frühjahr)

			VT PRES	VT WEIN	VT TRAIM	VT HORN	NÖ LM	PUNKTE
1.	GRAFL	VIEH			40	30	40	110
2.	BIRRINGER F.	LALO	20	30	10	20		80
3.	HARTNER	VIEH		10		20	30	60
4.	JÄGER	WEIG	30	20				50
	AIGELSREITER R.	VIEH		20	20	10		50
	FASCHING	UPÖL		40	10			50
7.	FLEISCHER Harry	EPÖL				40		40
	NEIDL	VIEH		20		20		40
	SCHLAGER W.	GRIM	40					40
	SAGMEISTER	MÖDL			40			40
2.	TEUBEL E.	WEIN		30				30
	AIGELSREITER L.	VIEH		20	10			30
	PLAICHNER	TRAIM			30			30
	REIMER	DWAG			30			30
16.	STEININGER	UPÖL			20			20
	DETZER A.	TRAIM				20		20
	HUBMAYER	POTT			20			20
	KARL	WAIDT				20		20
	DOCEKAL	LALO	20					20
	BRANDSTÄTTER	ASCH					20	20
	LEVONYAK	AGUM					20	20
23.	KIRSCH	UPÖL					10	10
	STAMMINGER	VEITG		10				10
	SPITZER	VIEH				10		10
	PLATTETER	SITZ		10				10
	BERGER sen.	SITZ			10			10
	ZUCKERSDORFER	TULL	10					10
	MÜLLER	TULL			10			10
	SCHNEIDER Th.	TULL			10			10
	BENESCH	WEIN		10				10
	OFNER	CBAC	10					10
	REISINGER	CBAC					10	10
	LINSHALM	MTHE	10					10
	DEIMBACHER D.	KAUM					10	10
	HOCHSTÄTTER	MÖDL			10			10
	WINDHOLZ	BRUC			10			10
	RUZICKA	BIED			10			10
	ANTONY	EGGB				10		10

GEWERTET WURDE: (PRES) ASV PRESSBAUM, (WEIN) SV WEINBURG, (TRAIM) ATUS TRAISMAUER, (HORN) UNION HORN, NÖ. LANDESMEISTERSCHAFT.

Diese Setzungsliste soll bei Turniere für den Bewerb 3.Klasse herangezogen werden.

RANGLISTENAUSSCHUß:

Ast Walter, Maseck Klaus, Bohuslav Eduard, Kindl Sepp, Wachter Heinz.

RANGLISTENOBMANN:

Detzer Josef

D A M E N - U N T E R L I G A

	BAC	KAU	TTC	ZIE	PER	UPÖ	AÖT				
CASINO BADEN	XXX	3:2	3:0	3:0	3:0	3:0	3:0	6	0	18:2	12
U.KAULBERG	2:3	xxx	3:2	3:2	3:1	3:1	3:0	5	1	17:9	10
TTC LANGENLOIS	0:3	2:3	xxx	3:1	2:3	3:0	3:0	3	3	13:10	6
U.ZIERSDORF	0:3	2:3	1:3	xxx	3:2	3:0	3:0	3	3	12:11	6
U.PERCHTOLDSDORF	0:3	1:3	3:2	2:3	xxx	3:2	3:0	3	3	12:13	6
U.ST.PÖLTEN	0:3	1:3	0:3	0:3	2:3	xxx	3:1	1	5	6:16	2
TTV AÖ TULLN	0:3	0:3	0:3	0:3	0:3	1:3	xxx	0	6	1:18	0

EINZELRANGLISTE:

1.	PUCHER D.	KAU	11	9/2	19:5
2.	SIMON	BAC	7	6/1	12:4
3.	POSZELT	BAC	6	5/1	10:2
4.	SCHWINGENSCHLÖGL	TTC	9	6/3	13:8
5.	NGOC NGUYEN	PER	9	5/4	11:8
6.	PREISS	UPÖ	9	5/4	10:9
7.	REINTHALER	KAU	9	5/4	11:10
8.	STREIF	ZIE	9	5/4	10:11
9.	YEN NGUYEN	PER	10	5/5	13:11
10.	WEIDINGER	ZIE	8	3/5	7:10
11.	SCHOPPER	TTC	8	2/6	7:12
12.	TAUBER	AÖT	4	1/3	2:6
13.	HOLZMANN	AÖT	3	0/3	1:6
14.	STICKLER	AÖT	3	0/3	0:6
15.	GÖSCHL	AÖT	3	0/3	0:6
16.	GRUBER	UPÖ	7	0/7	0:14
17.	HANNAH	BAC	1	1/0	2:0

DOPPELRANGLISTE:

1.	BAC (Simon/Poszelt/Hannah)	6	6	0	12:1
2.	TTC (Schwingensch./Schopper/Kafesy)	6	5	1	10:3
3.	ZIE (Streif/Weidinger)	6	4	2	8:5
4.	KAU (Reinthaler/Pucher)	6	3	3	8:6
5.	PER (Yen/Ngoc)	6	2	4	4:8
6.	UPÖ (Preiss/Gruber)	6	1	5	2:10
7.	AÖT (Tauber/Stickler/Göschl/Holzm.)	6	0	6	1:12

Ä N D E R U N G NÖTTLV RS Nr. 12 !!!!!!!!!!!!!!!!!!!!

24.Feber 1985 0900 Uhr - Spiellokal: TTC Raika LANGENLOIS
1, 2, 3, 4, Runde Leiter: Dr. MENIGAT

17.März 1985 0900 Uhr - Spiellokal: Union Ziersdorf
5, 6, 7, Runde Leiter: LM WACHTER

KLAUS MASECK LM
DAMENWART d. NÖTTLV
v. HSV LANGENLEBARN

RUNA - CUP

UNGERADE: 1 11 84 | GERADE 09 12 84 | UNGERADE: 20 01 85 | GERADE: 27 01 85 | UNGERADE: 24 02 85

1 ESV AMSTETTEN 2
2 SC EGGENBURG 2
3 TTC STOCKERAU 2
4 SV SIERNDORF 2
5 BTTA 2
6 UTTC HADERSDORF 1
7 ESV St.POLTEN 2
8 U.PERCHTOLDSD.2
9 U.MISTELBACH 1
10 U.KAUMBERG 2
11 USC RUPPERSTH.2
12 U.KAUMBERG 1
13 ESV AMSTETTEN 3
14 UTTC OBERNDORF 1
15 HSV LANGENLEBARN 2
16 TTC VÖSLAU 2
17 WSVA KREMS 2
18 SKV ALTENMARKT 1
19 ESV St.POLTEN 3
20 TTC EBERGASSING2
21 U.BRUCK/L. 1
22 U.ABSDORF 2
23 TTC LANGENLOIS 6
24 ASV PRESSBAUM 2
25 SC SITZENBERG 1
26 TTV AÖ TULLN 1
27 U.PERCHTOLDSDORF 1
28 U.St.VEIT/G. 2
29 TTV AÖ TULLN 2
30 U.PERCHTOLDSDORF 2
31 U.AMSTETTEN 1
32 SV VIEHOFEN 3
33 BTTA 3
34 ASKÖ MAR.THER.2
35 U. ST. PÖLTEN 2
36 Atus GUMPOLDSK 2
37 ASKÖ ENZESFELD 1
38 ASKÖ YBBS 1
39 SC EGGENBURG 3
40 TTC MÖLLERSDORF1
41 S.TRAISKIRCHEN 1
42 TTC VÖSLAU 1
43 HSV LANGENLEB.1
44 SKV POTTENBRUNN1
45 U.St.POLTEN 1
46 UKJ Wr.NEUST.2
47 USV HOCHNEUKIRCHEN 1
48 ASKÖ YBBS 2
49 Allr.Wr.NEUST.2
50 Atus TRAISMAU.3
51 U.DEUTSCH-WAG.1
52 TTC LANGENLOIS 7
53 SKV POTTENBRUNN2
54 U.St.VEIT/G. 1
55 U.MISTELBACH 2
56 TTV HERZOGENB.1
57 HSV LANGENLEB.3
58 TTV ASPARN 1
59 TTC LANGENLOIS5
60 SV VIEHOFEN 4
61 TTC MÖLLERSDORF 2
62 SV WEINBURG 1
63 Atus TRAISMAU.2
64 ASKÖ MAR.THER.1

1 ESV AMST 2 5:0 — 2 TTC STOCK 2 5:3
3 BTTA 2 5:0 — 4 ESV ST. PÖ 5:0
5 U. MISTELB 5:0 — 6 U. KAUM B. 5:0
7 ESV AMST 3 5:3 — 8 HSV LANGL 2 5:0
WSV KREMS 2 5:3 — 10 EBERG. 2 5:1
11 U. BRUCK 1 5:0 n.a. — TTC-LALO 6 5:0
13 SITZENB. 1 5:0 — 14 ST. VEIT/G. 2 5:2
15 AÖ TULLN 2 5:0 — 16 SV VIEH 3 5:0
17 Ma. THERES 5:0 — 18 A. GUMPO 2 5:3
19 A. ENZESF 1 5:0 — 20 SC EGGEN 3 5:4
21 S. TRAISK 1 5:2 — 22 HSV LANGL 1 5:4
23 U. ST. PÖL 1 5:2 — 24 USV HOCH 1 5:0
25 ALLR. WR. NEU 2 5:0 — U. D. WAG 1 5:1
27 ST. VEIT/G 1 5:0 — 28 U. MIST 2 5:0
29 TTV ASPARN 1 5:0 — TTC-LALO 5 5:0
31 WEINBG 1 5:4 — 32 A. TRAISM 2

1 ESV AMST 2 5:0 — 2 ESV. ST. PÖ 2 5:0
3 U. KAUMBG 1 5:4 — 4 ESV AMST 3 5:3
5 SC EBERG 2 5:3 — 6 U. BRUCK 1 5:0
7 SC. SITZENB 1 5:2 — 8 SV VIEHO 3 5:0
9 A. GUMP 2 5:0 — 10 A. ENZESF 1 5:0
11 TRA[illegible] 5:3 — 12 USV HOCH 5:0
13 U.D. WAG 1 Ge n.a. 5:0 — 14 ST. VEIT/G 1 5:3
15 TTC LALO 5 5:1 — 16 A. TRAIS 2 5:4

1 — 2 — 3 — 4 — 5 — 6 — 7 — 8

FINALE:

SIEGE

5. RUNDE

4. RUNDE

3. RUNDE

AUS DEM ÖTTV

1./2.12.1984 BUNDESQUALIFIKATIONSTURNIER SCHÜLER in TULLN

BURSCHEN:

1.	Strele	TI	11: 2
2.	Göß	NÖ	10: 3
3.	Zaunmayr	OÖ	10: 3
4.	Mayer	W	9: 4
5.	Hackenberger W.	W	9: 4
6.	Hurek	W	8: 5
7.	Maurer	W	7: 6
8.	Sandner	W	6: 7
9.	Hocheneder	OÖ	5: 8
10.	Spörk	ST	5: 8
11.	Schwaiger	W	4: 9
12.	Pichler	ST	3:10
13.	Doppler	NÖ	2:11
14.	Vogl	V	2:11

MÄDCHEN:

1.	Scheck	OÖ	11: 1
2.	Wappel	W	10: 2
3.	Haumer	OÖ	7: 5
4.	Schopper	NÖ	7: 5
5.	Streif	NÖ	7: 5
6.	Etlinger	NÖ	6: 6
7.	Jemelik	W	6: 6
8.	Hubmann	K	6: 6
9.	Adelsberger	TI	6: 6
10.	Freydecker	TI	5: 7
11.	Leitner	ST	4: 8
12.	Thomas	TI	2:10
13.	Strasser	OÖ	1:11

Die jeweils ersten Vier sind für das Bundesranglistenturnier qualifiziert.

7./8.12.1984 JUNIOREN-BUNDESRANGLISTEN-TURNIER in LENZING

Thomas Hocheneder Dritter, Petra Palmi siegte

Im Bundesranglistenturnier der Junioren in Lenzing, gab's bei den Burschen durch den Ausfall der Favorits Peter Eckl (Judenburg), Walter Bauer (Langenlois) und Radisavlevic (Wien) eine kleine Enttäuschung. Der OöTTV hatte nun den Oberösterreicher Thomas Hocheneder auf Platz 1 erwartet. Heimo Glanzer sprang aber für seinen Klubkollegen Eckl ein und wurde ungeschlagen Sieger. Hocheneder mußte sich mit 8:2 Erfolgen hinter dem Wiener Kain (9:1) mit Platz 3 begnügen. Dieter Schwentner (Vkb Braunau) wurde Siebenter (4:6). Johann Friedinger (Askö Linz-Stamm) scheiterte schon in der Vorrunde.

Bei den Mädchen gewann Petra Palmi (DSG KAJ Urfahr) mit 6:1-Siegen vor Karin Hackenberger (Wien) und der überraschend starken Margit Seyer (Union Alberndorf, beide 6:1). Beatrix Reischauer (Union Oberneukirchen) kam mit 3:4 auf Rang 5. Pech hatte Petra Kastner (Oberneukirchen), die sich verletzte und mit 1:6 nur auf den 7. Platz kam. Sie mußte drei Spiele kampflos abgeben.

VOLKSBLATT/10.12.1984

JUNIOREN männlich:

1.	Glanzer	ST 10:0
2.	Kain	W 9:1
3.	Hocheneder	OÖ 8:2
4.	Kraus-Güntner	W 7:3
5.	Dirnberger	NÖ 6:4
6.	Blacher	ST 4:6
7.	Schwendner	OÖ 4:6
8.	Gehart	W 3:7
9.	Manninger	NÖ 3:7
10.	Schatzmann	W 1:9
11.	Kariger	W 0:10

JUNIOREN weiblich:

1.	Palmi	OÖ 6:1
2.	Hackenberger	W 6:1
3.	Seyer	OÖ 6:1
4.	Erle	W 4:3
5.	Reischauer	OÖ 3:4
6.	Enders	T 2:5
7.	Kastner	OÖ 1:6
8.	Haas	T 0

8./9.12.1984 BUNDESQUALIFIKATIONSTURNIER JUGEND in WIEN

JUGEND männlich:

1.	Pinkl	ST	12:1
2.	Schuh	W	10:3
3.	Stampf	NÖ	9:4
4.	Schlager H.	NÖ	9:4
5.	Huber M.	NÖ	8:5
6.	Lendl	S	7:6
7.	Reichmann	W	6:7
8.	Dobler	T	5:8
9.	Reichtinger	ST	5:8
10.	Stögerer	NÖ	5:8
11.	Hufmann	NÖ	4:9
12.	Kraindl	OÖ	4:9
13.	Resch	OÖ	4:9
14.	Rogatschnig	K	3:10

JUGEND weiblich:

1.	Kaul	V	11:1
2.	Zachoval	W	10:2
3.	Holzer	V	9:3
4.	Walchshofer	OÖ	9:3
5.	Hotter	T	7:5
6.	Wachter	NÖ	7:5
7.	Pfandl	T	7:5
8.	Skyba	W	6:6
9.	Ertl S.	W	6:6
10.	Trauner	OÖ	3:9
11.	Jansa	W	2:10
12.	Kornfeld	W	1:11
13.	Schiller	OÖ	0:12

8./9.12.1984

HERREN A-LIGA

KOMI - W.I. 6:3	Pokorny	Böhm	Spiewok	PO/SP
Klaus (5)	0-2		2-0	
Schicht	0-2	2-0	0-2	
Kollarovits	2-0	2-0	2-0 KL/KO	2-0

KOMI - STSK 7:6	Kollarovits	Klaus	Schicht	KO/KL
Fraczyk Z. (6)	1-2		2-0	
Fraczyk St.	1-2	2-1	2-0	
Jonyer		2-0	2-0 FR/FR	2-0

WAT - KOMI 1:6	Zehetbauer	Kleewein	Schober	ZE/SC
Schicht (9)	2-0		1-2	
Klaus	2-1	2-1		
Kollarovits		2-0	2-0 KL/KO	2-0

STSK - LALO 6:1	Jonyer	Fraczyk Z.	Fraczyk St.	JO/FZ
Amplatz (10)	0-2		0-2	
Gockner	2-0	1-2		
Müller		1-2	0-2 AM/MÜ	0-2

WOLK - LALO 0:7	Amplatz	Müller	Gockner	AM/MÜ
Pokorny (11)	0-2		0-2	
Spiewok	1-2	0-2		
Böhm		0-2	0-2 PO/SP	0-2

TABELLE DER HERREN A-LIGA

1.	TTC Sparkasse Stockerau	11	10	1	0	71:10	21
2.	TTC Raiffeisen Kuchl	11	9	1	1	67:16	19
3.	TTC Raiffeisen Langenlois	8	7	0	1	47:12	14
4.	USV Holz-Steiner Wolkersdorf	11	5	1	5	43:41	11
5.	WAT Leistungszentrum	11	5	1	5	40:45	11
6.	ASKÖ Komperdell	7	5	0	2	35:19	10
7.	DSG Union Waldegg Linz	11	4	0	7	32:52	8
8.	ATUS Graz	10	4	0	6	28:50	8
9.	ATUS Judenburg-Sparkasse	9	3	0	6	30:42	6
10.	Hypo ASC Klagenfurt	11	2	2	7	33:58	6
11.	Wiener Sportclub	10	2	1	7	22:52	5
12.	SV Schwechat	10	0	1	9	13:64	1

Stockerau zuversichtlich, Langenlois Außenseiter

Hektik bei Stockerau und Langenlois vor dem Schlager der Tischtennis-Staatsliga A: Kann der Titelverteidiger aus der Wachau seinen höher eingeschätzten Herausforderer Stockerau am Samstag (15 Uhr, Gymnasium Stockerau) jenen Punkt abnehmen, um als Herbstmeister zu überwintern? Oder macht das „Legionärsteam" um Ex-Weltmeister Istvan Jonyer durch Siege über Langenlois und Komperdell (am Sonntag) alles klar?

Stockerau baut auf Legionär Jonyer

Während man bei Raika Langenlois mit einer Superform von Staatsmeister Gockner und Amplatz rechnet („Nur dann haben wir die Chance auf einen Punkt", meint Dr. Elmar Menigat), ist man in Stockerau zuversichtlich, dieses Derby zu gewinnen. Istvan Jonyer ist nach den Niederlagen gegen den Kuchler Baranowski und dem Komperdell-Routinier Stefan Kollarovits schon vorsichtiger: „Diesmal werde ich niemanden unterschätzen und meine Spiele gewinnen."

„Unschlagbar ist Jonyer auch nicht", gibt Menigat seinen Schützlingen Selbstvertrauen und baut vor allem auf Erich Amplatz, um zu Punkten zu kommmen. „Er muß einen guten Tag erwischen und alles riskieren", meint Staatsmeister Peter Gockner.

Der letzte Vergleich der beiden Teams beim Top-12-Turnier in Korneuburg endete übrigens 3:3. Da war jedoch Istvan Jonyer nicht startberechtigt.

HEINZ HARAUER ■

KURIER, 7.12.1984

Erich Amplatz, Peter Gockner und Günter Müller die Heimstärke des Ostblock-Millionentrios Istvan Jonyer (ungarischer Exweltmeister), Zbigniew Fraczyk und Stanislav Fraczyk (polnische Internationale) zur Kenntnis nehmen. In der ausverkauften Stockerauer Gymnasiumhalle (400 Zuschauer) verlief die Begegnung trotz aufhetzender Artikel in der Stockerauer Lokalzeitung ruhig und fair. Die Langenloiser erwiesen sich als faire Verlierer, die sogar darauf verzichteten, gegen den auslosungswidrigen Spieltermin Protest einzulegen. Allerdings wird man in Langenlois aus dieser chaotischen Herbstmeisterschaft eine Lehre ziehen: Teamspieler werden dem ÖTTV nur mehr zur Verfügung gestellt, wenn dadurch keine Staatsligaspielverschiebung notwendig wird.

STOCKERAU — LANGENLOIS 6:1

Einzig Staatsmeister Peter Gockner gelang ein klarer Erfolg gegen Weltmeister Istvan Jonyer mit 21:12/21:16. Ansonsten konnten die Langenloiser der Heimstärke der Stockerauer wenig entgegensetzen.

WOLKERSDORF — LANGENLOIS 0:7

Gegen den Tabellendritten Wolkersdorf reichte eine Durchschnittsleistung der Langenloiser zum 7:0-Kantersieg.

Noch haben die Langenloiser drei Nachtragsspiele auszutragen, derzeit belegen sie hinter Stockerau und Kuchl Rang drei.

LANDZEITUNG, 11.12.84

Zwar schlug Gockner Weltmeister Jonyer, dennoch . . .

1:6-Niederlage in Stockerau

Die Herbstmeisterschaft in der TT-Staatsliga A ist entschieden: Im Spitzenderby der beiden nö. Titelanwärter Stockerau und Staatsmeister Langenlois mußte das Langenloiser Trio

HERREN B-LIGA

KOMP - WATL 7:0	Sporrer	Sellmeister	Kraus-Güntner	SP/K
Radisavljevic (9)	2-0		2-1	
Kain	2-1	2-0		
Muck		2-1	2-1 RA/K	2-0

REIHUNGSLISTE DER HERREN B-LIGA
(Stand nach dem 1. Durchgang)

1.	Bauer	LALO	12	32: 4
2.	Suda	URFA	12	27: 4
3.	Schimetta A.	VÖST	12	24: 4
4.	Trutnovsky	UHKG	12	26: 6
5.	Kranzmayer	VÖST	12	21: 5
6.	Kain	KOMP	12	25: 6
7.	Pöstlberger	LENZ	8	20: 4
8.	Giglmayer H.	KUCH	12	26: 8
9.	Seyer	WALD	12	23: 8
10.	Ramsenthaler	VÖST	12	21: 8
11.	Schöberl	BADE	12	23: 9
12.	Heine	WALD	12	22: 9
13.	Klein	BADE	12	18:14
14.	Radisavljevic	KOMP	12	16:14
15.	Sporrer	WATL	10	15:11
16.	Zillner	BADE	12	17:15
17.	Schreiber	POLI	8	12: 9
18.	Treitler	KABE	12	14:16
19.	Mück	KOMP	12	12:15
20.	Kraus-Güntner	WATL	12	14:18
21.	Dr. Eypeltauer	URFA	12	13:17
22.	Schick	UHKG	11	13:16
23.	Hiegelsberger	KUCH	12	14:19
24.	Mayrhofer	LENZ	7	9: 9
25.	Reif	URFA	12	10:18
26.	Reichmann	OEMV	12	10:19
27.	Preishuber	LENZ	12	11:21
28.	Schink	OEMV	12	9:19
29.	Gotschke	POLI	12	10:22
30.	Giglmayer G.	KUCH	12	9:20
31.	Skudnig	KABE	11	9:20
32.	Grasserbauer	POLI	12	9:22
33.	Sellmeister	WATL	7	6:10
34.	Schlager	LALO	12	8:23
35.	Dirnberger	LALO	12	8:25
36.	Obenaus	UHKG	7	6:11
37.	Schmutz	WALD	11	5:22
38.	Teufelsbauer	OEMV	12	4:23

TABELLE DER HERREN B-LIGA (Stand nach dem 1. Durchgang)

1.	SK VÖEST Linz	12	11	0	1	74:21	22
2.	ASKÖ Komperdell/2	12	8	2	2	63:37	18
3.	TT Casino Baden AC	12	7	3	2	65:43	17
4.	DSG Union Waldegg Linz/2	12	6	2	4	60:44	14
5.	DSG-KAJ Union Urfahr	12	6	2	4	56:45	14
6.	UHK Graz	12	6	2	4	58:47	14
7.	TTC Raiffeisen Kuchl/2	12	5	3	4	58:50	13
8.	ATSV Lenzing	12	4	3	5	49:59	11
9.	TTC Raiffeisen Langenlois/2	12	3	4	5	55:57	10
10.	WAT Leistungszentrum/2	12	4	2	6	41:61	10
11.	Polizei SV Wien	12	2	2	8	37:67	6
12.	KSV-VEW Kapfenberg	12	0	4	8	32:69	4
13.	ZSV ÖMV	12	1	1	10	24:72	3

weiters :

Hold	UHKG	6	8: 7	
Ebel	LENZ	3	3: 4	
Ebelsberger	LENZ	4	2: 8	
Dr.Schimetta W.	LENZ	2	0: 5	
Rudelstorfer	WALD	1	1: 2	
Fritz	KABE	6	2:12	
Pernkopf	KABE	1	0: 2	
Zenz	KABE	6	5: 9	
Bacher	WATL	2	1: 4	
Dauchner	WATL	2	0: 4	
Marx	WATL	3	0: 7	
Knoll	POLI	3	1: 7	

DAMEN A-LIGA

JDBG - KORN 6:2	Kottek	Rudolecky	Lang	KO/RU
Trippl (6)	0-2		0-2	
Maier	2-1	2-0	2-0	
Fetter		2-0	2-0 MA/FE	2-0

JDBG - TRAK 6:2	Maier	Trippl	Fetter	MA/FE
Zillner (9)	0-2		1-2	
Krauskopf	0-2	2-0	1-2	
Awart		2-0	0-2 ZI/KR	0-2

JDBG - HÖRB 6:2	Puymann A.	Kaul	Puymann C.	PU/FU
Trippl (11)	0-2		0-2	
Maier	2-0	2-0	2-0	
Fetter		2-0	2-0 MA/FE	2-0

TABELLE DER DAMEN A-LIGA (Stand nach dem 1. Durchgang)

1.	ATUS Judenburg-Sparkasse	9	8	1	0	53:22	17
2.	Union SEFRA Korneuburg	9	6	2	1	51:21	14
3.	SV Semperit Traiskirchen	9	6	1	2	50:24	13
4.	WAT Leistungszentrum	9	6	1	2	48:26	13
5.	SV Schwechat	9	5	1	3	45:32	11
6.	UTTC Toyota Hörbranz	9	3	2	4	33:44	8
7.	DSG-KAJ Union Urfahr	9	2	1	6	27:47	5
8.	TTS Globus-Volksstimme	9	1	2	6	26:51	4
9.	SV Raiffeisen Kirchbichl	9	0	3	6	21:54	3
10.	ATSV Lenzing	9	0	2	7	20:53	2

REIHUNGSLISTE DER DAMEN A-LIGA
(Stand nach dem 1. Durchgang)

1.	Maier	JDBG	9	23: 0
2.	Fetter	JDBG	9	21: 2
3.	Gropper	WATL	9	21: 3
4.	Leitgeb	SCHW	9	21: 4
5.	Krauskopf	TRAK	9	19: 4
6.	Awart	TRAK	9	18: 4
7.	Kottek	KORN	9	15: 5
8.	Lang	KORN	9	16: 6
9.	Rudolecky	KORN	9	14: 7
10.	Böhm	WATL	9	13: 8
11.	Klemetsch	glob	9	14:10
12.	Kagseder	URFA	7	12: 7
13.	Puymann C.	HÖRB	9	13:11
14.	Zillner	TRAK	9	10:10
	Oberperfler	LENZ	9	11:11
16.	Schubert	SCHW	9	10:12
17.	Puymann A.	HÖRB	9	10:13
18.	Palmi	URFA	9	9:12
19.	Adler	KIRB	5	8: 6
20.	Deistler	WATL	6	6: 7
21.	Erle	SCHW	9	7:14
22.	Höck	KIRB	6	6: 9
23.	Kaul	HÖRB	8	6:13
24.	Dr. Pietsch	GLOB	9	5:16
25.	Atzinger	GLOB	9	5:18
26.	Kneifl A.	URFA	6	3:12
27.	Dr.Kneifl E.	LENZ	7	2:14
28.	Trippl	JDBG	9	1:19
29.	Auböck	LENZ	7	1:15

weiters :

Müllegger	LENZ	4	4: 6
Jakob	URFA	3	0: 6
Danielczyk	URFA	2	0: 4
Ullmann	WATL	3	0: 7
Babic	HÖRB	1	0: 2
Hotter	KIRB	4	1: 8
Pfandl	KIRB	3	1: 5
Haas	KIRB	2	0: 4
Bärnthaler	KIRB	3	2: 6
Schroll	KIRB	2	1: 5
Osl	KIRB	2	0: 4

12.12.1984

Zum letzten Mal: Thaler Teamcoach

Trotz der vier Niederlagen – jeweils 2:5 gegen Frankreich, Finnland und Norwegen und 1:6 gegen Dänemark – wird

Tischtennis

die österreichische Tischtennis-Auswahl für das Europaligaspiel gegen Italien (heute ab 19.00 in der Turnhalle Sitzenberg/Reidling) nicht umgestellt. Hans Peter Thaler, er scheidet mit Jahresende als Teamcoach aus, vertraut auf die zuletzt aufgebotenen Spieler Erich Amplatz, Dieter Eckel und Elisabeth Maier sowie auf die Legionäre Dietmar und Barbara Wiltsche. Gegen Italien gab es zuletzt zwei Niederlagen.

TT-Europaliga-Bewerb: Italien ist der Gegner

Reidlinger Sporthalle der Austragungsort

Gelingt Österreich im Tischtennis-Europaliga-Bewerb endlich der erste Sieg? Heute (19 Uhr) trifft das Nationalteam in der Reidlinger Turnhalle auf Italiens Auswahl.

Allerdings: Leicht wird es für Erich Amplatz, Dietmar Palmi und Peter Eckl sicherlich nicht werden. Bieten doch die Italiener mit Constantini einen ausgesprochenen Spitzenspieler auf und sie haben mit dem Chinesen Huan Liang auch einen Trainer der Extraklasse zur Verfügung.

Teamchef Thaler baut diesmal vor allem auf „Didi" Palmi, der sich für das Top-12-Turnier der Bundesrepublik in Hamburg qualifizieren konnte.

Zuletzt ließ ja die Leistung des Ex-Langenloisers im Team sehr zu wünschen übrig. Die Damen Elisabeth Maier und Barbara Wiltsche komplettieren das rot-weiß-rote Aufgebot.

Österreich liegt gemeinsam mit Luxemburg und Spanien punktelos am Tabellenende! Italien brachte es bisher auf vier Zähler.

Da zwei Mannschaften absteigen müssen, wird die Entscheidung darüber nur zwischen Luxemburg, Spanien und Österreich fallen können.

HEINZ HARAUER ■

KURIER, 12.12.1984

KURIER, 12.12.1984

Ade für TT-Bundestrainer Thaler mit Europaliga-Sieg gegen Italien?

Heute klingt mit dem Tischtennis-Europaligaspiel Österreich — Italien in der Turnhalle Sitzenberg/Reidling (19 Uhr) die Ära von ÖTTV-Bundestrainer Hans Peter Thaler aus. Palmi und Co. wollen ihren Trainer, der nach mehr als dreijähriger Tätigkeit Anfang Jänner wahrscheinlich durch den nö. Zentrums-Trainer Fritz Svoboda ersetzt werden wird, wenn möglich mit einem Sieg verabschieden.

Diesen Erfolg brauchte das ÖTTV-Team nach vier Niederlagen (2:5 gegen Europameister Frankreich, 1:6 gegen Dänemark, jeweils 2:5 gegen Finnland und Norwegen) auch dringend. Thaler vertraut weiterhin auf Erich Amplatz (Langenlois), Dietmar Palmi (Reutlingen), Peter Eckel, Elisabeth Maier (beide Judenburg) und Barbara Wiltsche (Donauwörth).

Die bisherige Bilanz gegen die Italiener, die mit Massimo Costantini, Giovanni Bisi, Silvio Piero, Marina Cergol und Alessandra Busnardo antreten, ist mit 5:5 ausgeglichen. Die jüngsten Begegnungen gingen allerdings jeweils mit 3:4 verloren.

Mitentscheidend wird sicher sein, ob Legionär Palmi sein Europaliga-Tief (1 Sieg/7 Niederlagen) ablegen kann. Die Generalprobe ging am Wochenende für den Linzer schief — er gewann im Schlagerspiel der deutschen Bundesliga, SSV Reutlingen — ATSV Saarbrücken (4:9), erstmals keine Partie. Drei Erfolge feierte dafür Barbara Wiltsche im Match VSC Donauwörth gegen MTV Stuttgart (9:7).

Auch die Zuschauer können heute in Sitzenberg gewinnen — 24 Preise, darunter eine Flugreise für zwei Personen nach Rom, werden ausgelost.

Die Europaliga-Tabelle, 1. Division: 1. Frankreich (6/3), 2. Belgien und Dänemark (je 6:4/17:11), 4. Norwegen (6/4/16:12), 5. Italien (4/3), 6. Finnland (4/4), 7. Luxemburg (0/3), 8. Spanien (0/3), 9. Österreich (0/4). Zwei steigen ab.

Die bisherigen Teamchefs des ÖTTV waren: Edvard Vecko (Jug, 1. 10. 1971 bis 31. 8. 1975), Laszlo Pignitzki (Ung, 1. 11. 1975 bis 31. 5. 1979), Janos Börzsei (Ung, 24. 10. 1979 bis 31. 10. 1981), Hans Peter Thaler (Ö, 1. 11. 1981 bis 31. 1. 1984). Thaler soll nun vom ÖTTV die Funktion des Zentren-Koordinators angeboten werden.

VOLKSBLATT, 12.12.1984

Gegen Italien 3:4 — Österreichs TT-Team vor dem Abstieg in den Keller

Mit einer Niederlage ging die Ära von Hans-Peter Thaler als ÖTTV-Bundestrainer zu Ende. Österreichs Tischtennisauswahl verlor am Mittwoch in Spitzenberg/Reidling (Nö) vor knapp 400 Zuschauern gegen das von den Chinesen Huang Liang und Hu Dao Ben betreute italienische Team mit 3:4 und rangiert in der 1. Division der Europaliga nach der fünften Saisonniederlage im fünften Länderkampf weiterhin auf dem neunten und letzten Platz. Der erstmalige Abstieg ins „Unterhaus" (2. Division) ist nun kaum mehr abzuwenden, steigen doch heuer zwei Teams ab.

Die Punkte für die etwas unglücklich kämpfenden Gastgeber holten Dietmar Palmi (2) sowie das Doppel Erich Amplatz/ Peter Eckel. Für Elisabeth Wiltsche, die aus schulischen Gründen abgesagt hatte, spielte Legionärin Barbara Wiltsche.

Die Ergebnisse: Erich Amplatz — Giovanni Bisi 21:13, 13:21, 6:21; Dietmar Palmi — Massimo Constantini 21:14, 15:21, 21:16; Barbara Wiltsche — Alessandra Busnardo 15:21, 16:21; Amplatz/Eckel — Constantini/Bisi 15:21, 21:15, 21:13; Palmi/Wiltsche — Bisi/Marina Cergol 22:24, 21:7, 13:21; Amplatz — Constantini 18:21, 21:23; Palmi — Bisi 22:20, 11:21, 21:17.

VOLKSBLATT, 14.12.1984

■ Fünftes TT-Länderspiel, fünfte Niederlage

Österreichs Tischtennisauswahl erlitt im fünften Europaligaspiel gegen Italien vor 400 Zuschauern in Sitzenberg-Reidling mit 3 : 4 die fünfte Niederlage und wird als Tabellenletzter den Abstieg in die Zweite Division kaum noch vermeiden können. Dietmar Palmi (21 : 14, 15 : 21, 21 : 16 gegen Constantini, 22 : 20, 11 : 21, 21 : 7 gegen Bisi) und das Doppel Erich Amplatz-Peter Eckel (15 : 21, 21 : 15, 21 : 17 gegen Constantini-Bisi) erkämpften die Punkte der etwas unglücklich kämpfenden Österreicher.

1. Division:

Luxemburg	- Finnland	1:6
Dänemark	- Spanien	5:2
Frankreich	- Belgien	6:1

1.	Frankreich	4	4 0	22: 6	8
2.	Dänemark	5	3 2	18:17	6
3.	Finnland	5	4 1	22:13	8
4.	Italien	4	3 1	16:12	6
	Norwegen	4	3 1	16:12	6
6.	Belgien	5	3 2	18:17	6
7.	Österreich	5	0 5	10:25	0
8.	Luxemburg	4	0 4	7:21	0
9.	Spanien	4	0 4	6:22	0

ARBEITERZEITUNG, 14.12.1984

15./16.12.1984 HERREN-STAATSLIGA A

TTC Langenlois auf Platz 2?

Zwei klare Siege feierte TTC Langenlois in den beiden Nachtragsspielen gegen Komperdell und Atus Graz. Derzeit halten die Kamptaler bei 18 Punkten, im letzten Nachtragsspiel am kommenden Samstag in Judenburg sollte der Sprung auf Platz 2 und somit der Vizeherbstmeistertitel hinter Stockerau fixiert wrden können.

STAATSLIGA A:

TTC LANGENLOIS — KOMPERDELL 6:1

Ein erfreulich sicherer Sieg im Spiel gegen den Wiener Spitzenklub. Im Frühjahr hatte das Trio Kollarovits, Klaus, Schicht die 59-Siege-Serie des Langenloiser Trios Amplatz, Gockner, Palmi mit einem 6:4 gestoppt; diesmal revanchierte sich Meister Langenlois in der Formation Amplatz, Gockner, Müller klar mit einem 6:1-Triumph.

Zum Mann des Abends wurde Erich Amplatz, der den zuletzt in Hochform agierenden CSSR-Legionär Kollarovits mit 21:13/21:11 in die Schranken wies. Peter Gockner behauptete mit diesen Siegen auch die Führung in der Einzelrangliste (19:1) vor St. Fraczyk, I. Jonyer (je 2 Niederlagen) und Kollarovits (3 Niederlagen).

ATUS GRAZ — TTC LANGENLOIS 0:7

Wenig Mühe hatten die Kamptaler, beim weiteren Nachtragsspiel in Graz zum höchstmöglichen 7:0-Auswärtssieg zu kommen. Amplatz, Gockner, Müller punkteten je zweimal, Amplatz/Müller siegten auch im Doppel klar. Mit nunmehr 10 Spielen haben die Langenloiser bereits Anschluß an das Spitzenduo Stockerau (21 aus 11) und Kuchl (19 aus 11) gefunden.

Herbsttabelle Staatsliga B

NÖ-NACHRICHTEN, 18.12.1984

15./16.12.1984 BUNDESQUALIFIKATIONS-TURNIER ALLG.KL. WIEN

HERREN:

1.	Pokorny	NÖ	11:2
2.	Bauer	NÖ	10:3
3.	Klaus	W	10:3
4.	Strauß	S	10:3
5.	Schober	W	9:4
6.	Böhm	NÖ	7:6
7.	Karner	[illegible]	6:7
8.	Raidl	W	5:8
9.	Malek	ST	5:8
10.	Frank	V	5:8
11.	Eckel	ST	4:9
12.	Hocheneder	OÖ	4:9
13.	Hasibeder	OÖ	4:9
14.	Giglmayer H	S	1:12

DAMEN:

1.	Zillner	NÖ	9:1
2.	Awart	NÖ	8:2
3.	Kagseder	OÖ	8:2
4.	Böhm	W	8:2
5.	Erle	W	5:5
6.	Wotruba	NÖ	5:5
7.	Hackenberger	W	4:6
8.	Frank	NÖ	3:7
9.	Palmi	OÖ	3:7
10.	Enders	T	2:8
11.	Kastner	OÖ	0:10

Je vier Männer und Frauen schafften beim Wiener Qualifikationsturnier den Einzug ins Bundesranglistenturnier „Top 12" im Februar. Bei den Frauen waren dies Michaela Zillner, Sigrid Awart (beide Traiskirchen), Martina Kagseder (Urfahr) und Maria Böhm (WAT LZ), bei den Männern Alexander Pokorny (Wolkersdorf), Walter Bauer (Langenlois), Franz Klaus (Komperdell) und Günther Strauß (Kuchl).

WALTER BAUER IN TOP 12!

Ein einziger Newcomer hat es geschafft: Walter Bauer belegte im stark besetzten Bundesqualifikationsturnier der Herren bei 14 Teilnehmern — durchwegs Staatsligaspieler — den hervorragenden 2. Platz und steigt somit erstmals ins Bundesranglistenturnier der 12 Besten auf. Beim Bundesranglistenturnier 1985 wird Langenlois mit vier Spielern (Gockner, Amplatz, Müller, Bauer) vertreten sein.

NÖ-LANDZEITUNG 18.12.1984

INTERN. MEISTERSCHAFTEN VON ÄGYPTEN

Bravo, Hannes Seyer

Der Oberösterreicher Hannes Seyer von der DSG Union Waldegg Linz gewann in den internationalen TT-Meisterschaften von Ägypten in Kairo den Jugendeinzel-Bewerb. Es war Seyers erster Turniersieg bei internationalen Meisterschaften.
In den Mannschaftsbewerben belegten sowohl die Burschen (Seyer, Roman Reichmann, ÖMV Wien) als auch die Mädchen (Sabine Frank, Allround Wr. Neustadt, und Edith Sachoval, Flötzersteig) hinter Gastgeber Ägypten Rang 2.

VÖLKSBLATT, 20.12.1984

DREILÄNDERTURNIER/SCHÜLER

Österreichs TT-Jugend in Vittel nur Kanonenfutter

Nicht erfolgreich startete Österreichs Tischtennis-Nachwuchs ins neue Jahr. Im Dreiländer-Turnier im französischen Vittel landeten die ÖTTV-Teams (Burschen, Schüler, Schülerinnen) hinter den Aktiven des Gastgeberlandes und der Niederlande an letzter Stelle. Vor allem die Mädel waren außer Rand und Band, setzte es doch durchwegs 0:10-Niederlagen. Einziger Lichtblick war im Schülerinnen-Einzel der zweite Platz von Michaela Zillner (Traiskirchen). Bei den Jugendlichen wurden Sabine Frank (Wr. Neustadt) und Joachim Hasenburger (Graz) Vierte beziehungsweise Sechster.

Die weiteren Plätze der ÖTTV-Aktiven, Schülerinnen: 10. Petra Fichtinger (Oberndorf), 15. Carina Floiss; Schüler: 4. Manfred Gsodam (Stmk), 10. Thomas Wimmer (OÖ), 14. Robert Bäcker, 15. Werner Schlager (beide Grimmenstein); Jugend: 10. Hannes Seyer (DSG U. Waldegg Linz), 14. Martin Zillner (Casino Baden); . . . nur 14. Martina Kageder (DSG KAJ Urfahr).
ÖTTV-Jugendwart Heinrich Klimowitsch: „Unsere Nachwuchsspieler(innen) sind durchwegs technisch gut, aber punkto Schnelligkeit und Kondition sind sie weit entfernt von der europäischen Spitze. Die geringe Trainingsarbeit in den meisten Vereinen rächt sich eben im internationalen Wettstreit. Um in der Jugend-EM '85 eine Chance zu haben, müßte sich der Großteil der Burschen/Mädchen um 50 Prozent steigern."
In Vittel nicht dabei war Elisabeth Maier, Aushängeschild im ÖTTV-Damenteam.

Österreichs TT-Nationalteams hatten 1984 mit acht Siegen und sieben Niederlagen erstmals seit '80 wieder eine positive Länderspiel-Bilanz. Daran konnten nicht einmal die fünf Europaliga-Niederlagen hintereinander etwas ändern. Zu den Höhepunkten im abgelaufenen TT-Jahr waren die EM in Moskau und der dritte Rang von Barbara Wiltsche/Elisabeth Maier im Damendoppel der „Internationalen" von Holland, wobei sie das Weltklasse-Duo Hrachova/Vriesekoop (CSSR/NL) eliminierten.

Neues Volksblatt Sport

04.01.1985

SPORT-TOTO
spielen und gewinnen!

SPORT TOTO

SPORT-TOTO
fördert den Sport!

Sehr geehrte Vereinsleitungen !

Werben Sie bitte für das ÖSTERREICHISCHE SPORT - TOTO !

Es kommt sicherlich nur Ihrem Verein zugute.

5./6.1.1985 JUGEND-EUROPA-TOP 12

Elisabeth Maier in San Marino

Das TT-Jahr '85 beginnt am Wochenende mit zwei neuen Veranstaltungen. Erstmals wird auch ein Jugend-Europa-Top-12-Turnier für Burschen und Mädchen durchgeführt, es findet am Wochenende – mit der Steirerin Elisabeth Maier! – in San Marino statt. In Hongkong geht das asiatisch-europäische Turnier in Szene.

Europas Farben vertreten: Ulf Bengtsson, Jan-Ove Waldner, Mikael Appelgren, Erik Lindh (alle S), Andrzej Grubba (P), Jacques Secretin, Patrick Birocheau (beide F), Dragutin Surbek, Zoran Kalinic (beide Yu), Jindrich Pansky (CS), Desmond Douglas (GB), Tibor Klampar (H); Valentina Popova, Flüra Bulatova, Narine Antonjan (alle SU), Marie Hrachova (CS), Gabriella Szabo, Zsuzsa Olah (beide H), Bettine Vriesekopp (NL), Branka Batinic (Yu) und Marie Lindblad (S).
In San Marino spielen, Burschen: Preen (GB), Lupulescu, Primorac (beide Yu), Florea, Thoma (beide R), Putzner (D), Mommessin, Gatien (beide F), Braun, Grman (beide CS), Salve (B), Nannoni (I); Mädchen: Nemes (D), Bartorfi, Nagy (beide H), Masarikova, Kasalova, Lindnerova (alle CS), Ojstersek (Yu), Khasanova (SU), Delepine (F), Badescu (R), Zampini (I) und Maier (Ö).

VOLKSBLATT, 5.1.85

Ausgezeichnet schlug sich Elisabeth Maier bisher beim Top-12-Turnier in San Marino. Die Judenburgerin, die höchstens mit einem sechsten Platz gerechnet hatte, falls ihre Leistungen denen bei der Jugend-EM in Linz entsprachen, gewann gegen die italienische Meisterin Zampini 2:0, gegen Bangert (BRD) 2:1, gegen die als Nummer drei gesetzte Tschechin Masarikova 2:0 und unterlag am Samstag nur der Nummer zwei, Badorfi (Ung) mit 2:0 sowie der Schüler-Europameisterin Badescu (Rum) mit 1:2. Die drei Sonntagspartien entschied Maier mit 2:1 gegen die Ungarin Nagy, mit 2:1 gegen Lindnerova (CSSR) und mit 2:0 gegen die Französin Delepine alle für sich. Somit rangiert die Österreicherin derzeit hinter Badorfi, Nemes und Badescu auf Platz vier.

VOLKSBLATT, 7.1.85

ÖSTERREICHISCHE DAMENRANGLISTE HERBST 1984

1.	Maier	ST	92,5 Punkte
2.	Petter	ST	72
3.	Leitgeb	W	71
4.	Tropper	W	67
5.	Braunkopf	W	57
6.	Lang	W	53,5
7.	Kottek	W	51,5
8.	Swart	NÖ	41
9.	Böhm	W	41
10.	Bujalecky	W	37
11.	Putzmann J.	W	34
	Zillner	NÖ	34
13.	Hasseder	OÖ	31
14.	Frank	OÖ	29
	Wetrina	NÖ	29
16.	Palmi	OÖ	25
17.	Erle	W	19
	Putzmann A.	W	19
19.	Hackenberger	W	17
20.	Kastner	OÖ	15
21.	Kreditsch	W	11
22.	Zachoval	W	10
23.	Enders	W	9
24.	Atzinger	W	6
25.	Walchshofer	OÖ	3

TT: Elisabeth Maier in San Marino einmalig

Hervorragend schlug sich die Steirerin Elisabeth Maier im erstmals veranstalteten europäischen Tischtennis-Top-12-Turnier der Junior(innen) in San Marino. Die Judenburgerin, nur als Nummer 12 gesetzt, verpaßte nur knapp den Sprung aufs „Stockerl".

Sie wurde hinter Olga Nemes (D, die Exilrumänin hatte in den Jugend-EM '84 in Linz hinter Kowtun, SU, Rang 2 belegt), der Ungarin Cailia Bartofi (beide 10 Siege, 1 Niederlage) und der Rumänin Otilia Batescu (9:2) mit 8:3 (die drei Niederlagen gegen die ersten drei) Vierte. Auf Rang 5 Renata Kasalova (CS, 6:5) vor Ivanna Masarikova (SU, 5:6).
Burschen: 1. Carl Priem (GB, 11:0, Vize-EM von Linz hinter Mazunov, SU), 2. Jean-Michel Salve (B, 7:4, Schüler-EM in Linz, schon Legionär bei einem deutschen Zweitdivisionär), 3. Vassile Florea (R, 7:4), 4. Milan Grman (CS, 6:5), 5. Calin Toma (R, 6:5), 6. Didier Mommessin (F, 6:5).

VOLKSBLATT, 8.1.1985

Sport 31.12.1984 Nummer 301 Volksblatt

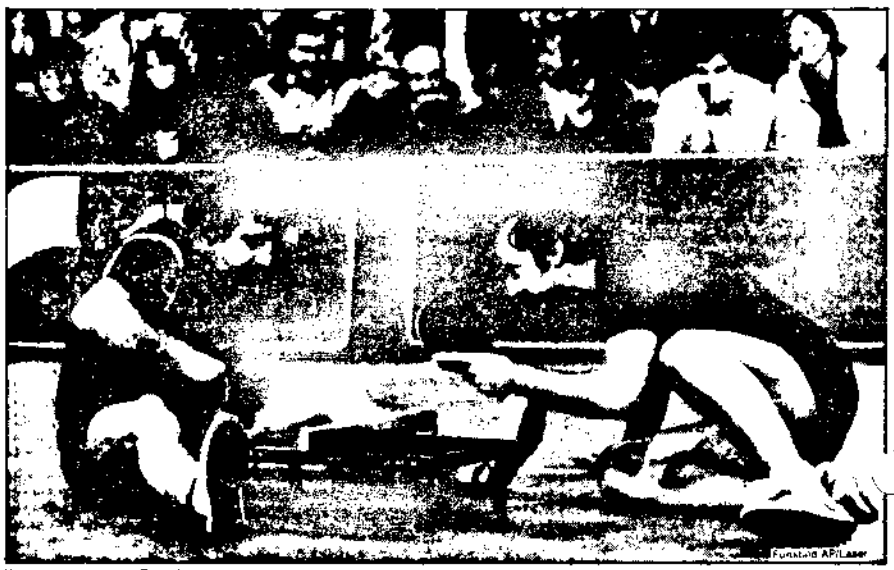

Wie kleine Sachen Freude machen . . . zeigten in diesem Jahr die französischen Tischtennisspieler Jacques Secretin (l) und Vincent Purkart, zwei der „Größten" dieses Metiers, auf einem Mini-Tisch in Luzern. Kuriose Superlative . . .

Gockner ist die Nr. 1

Kurz nach Veröffentlichung der Staatsligarangliste mit Leader Peter Gockner veröffentlichte der ÖTTV die Jahresgesamtrangliste 1984.

In dieser Rangliste werden die Leistungen der ÖTTV-Spieler bei A-Turnieren, Bundesranglistenturnieren, Staatsligameisterschaft und Staatsmeisterschaften nach einem Punkteschema erfaßt. Erfreulich, daß der Langenloiser Staatsmeister Peter Gockner auch diese Wertung überlegen gewann. Mit Erich Amplatz (3.), Günter Müller (5.) und Walter Bauer (10.) liegen drei weitere Langenloiser Spitzenspieler in der Wertung der 15 Besten Österreichs.

Die Punktewertung: 1. Gockner (89), 2. St. Fraczyk (80), 3. Amplatz (65), 4. Bär (59,5), 5. Müller und Zb. Fraczyk (je 50), 7. Klaus (39), 8. Pokorny (38), 9. Schicht (37), 10. Strauß (35,5), 11. Schober (35), 12. Zehetbauer (34), 13. Eckl (29), 14. Bauer (28), 15. Böhm (19), 16. Hasibeder (17) und Schimetta (17), 18. Suda (14), 19. bis 21. Karner, Trudnowski, Vastagh (je 13).

NÖ-LANDZEITUNG
8.1.1985

Vöcklamarkt: Gold blieb den oö. TT-Nachwuchsspielern verwehrt

In den österreichischen Tischtennis-Nachwuchsmeisterschaften am Wochenende in Vöcklamarkt | gelang der Mädchen-Mannschaft mit dem Gewinn der Silbermedaille eine große Überraschung.

Die Gastgeber konnten zufrieden Bilanz ziehen. Zwei Silber- und fünf Bronzemedaillen waren der „Lohn" für die auf diese Titelkämpfe ausgerichtete Trainingsarbeit. Freilich, der von manchem erwartete Sieg des für die DS Union Waldegg Linz startenden Alberndorfers Hannes Seyer kam nicht zustande; er scheiterte im Semifinale am Steirer Joachim Hasenburger (1:2).

Die Final-Ergebnisse beziehungsweise Bronzemedaillengewinner:

Burschen: Martin Zillner (Nö) — Joachim Hasenburger (Stmk) 21:12, 15:21, 21:17, 13; 3. Hannes Seyer (DSG Waldegg) und Robert Doppermann (Union Vkb Braunau); **Mannschaft: 1. Nö., 2. Oö., 3. Steiermark;** Doppel: Schlager/Schöller (Nö) — Huber/Stampf (Nö) 21:5, 21:12; 3. Hasenburger/Zillner und Schuh/Karnovsky.

Mädchen: Elisabeth Maier (Stmk) — Eva Zillner (Nö) 22:20, 15:21, 21:12; 3. Martina Kagseder (DSG KAJ Urfahr) und Karin Hackenberger (W); **Mannschaft:** 1. Niederösterreich, 2. Oberösterreich, 3. Steiermark; Doppel: Zillner/Wotruba (Nö) — Maier/Schell (Stmk) 21:14, 21:12; 3. Kagseder/Frank (Oö./Nö) — Zachovall/Hackenberger (W).

Mixeddoppel: Maier/Gsodam (Stmk) — Kagseder/Seyer (Oö) 18:21, 21:15, 21:14, 3. Zillner/Zillner und Frank/Schlager (alle Nö).

OÖ NACHRICHTEN

Tischtennis: Gold fehlte als Würze

VÖCKLAMARKT. Nur Gold fehlte als Würze. Bei den österreichischen Jugendmeisterschaften holte der oö. Tischtennis-Nachwuchs in Vöcklamarkt zu zwei Silbern noch fünf Bronzemedaillen. Hannes Seyer (Waldegg) als Nummer eins gesetzt, scheiterte im Semifinale: 1:2 nach Sätzen gegen Hasenburger (St). Seyer wurde ebenso wie der Braunauer Robert Doppermann Dritter. 1. Zillner (NÖ) Mädchen: 1. Elisabeth Maier (St), 3. Martina Kagseder (Urfahr); Mädchen-Doppel: 1. Zillner/Wotruba (NÖ), 3. Kagseder/Frank (OÖ/NÖ); Mixed-Doppel: 2. Kagseder/Seyer; Mannschaft: Mädchen: 1. NÖ, 2 OÖ; Burschen: 1. Stmk., 3. OÖ.

Triumph der NÖ Teilnehmer bei den österreichischen Jugend-Meisterschaften. 1985. Jänner 12/13.

4 gold
4 silber
4 bronze

eroberten die Nöttlv Spieler und -innen

Nö. TT-Jugend holte vier Titel:

Martin und Michaela Zillner in Form

NÖN

TISCHTENNIS. – Vier Titel erkämpfte sich der nö. Tischtennis-Nachwuchs bei den österr. Meisterschaften der Jugend, die am Wochenende in Vöcklamarkt durchgeführt wurden. In den Mannschaftsbewerben wurden die Niederösterreicher ihrer Favoritenrolle gerecht und holten bei den Mädchen den Sieg, die Burschen wurden Zweite.

In einem der besten Finalspiele der letzten fünf Jahre bezwang Martin Zillner (BAC) im Finale des Burschen-Einzel den Steirer Hasenburger, nachdem er im 3. Satz bereits 17:13 im Rückstand gewesen war. In der weibl. Jugend schaute es schon nach einer Sensation aus, denn Michaela Zillner (Traiskirchen) setzte der haushoher Favoritin Mayer (Stmk.), die in der Vorwoche beim Europa-Top-12-Turnier der Jugend in Italien Vierte geworden war, hart zu.

Eine Überraschung war auch der Titelgewinn im Burschen-Doppel von Schlager/Schöller, die im Semifinale die Vorjahrssieger Zillner/Hasenburger eliminierten.

Jugendwart Walter Ast war mit den Leistungen der nö. Jugendlichen sehr zufrieden und dankte den Eltern und Betreuern für die großartige Unterstützung sowie den Aktiven für ihren tollen Einsatz.

Mannschaft: Burschen: 1. Steiermark; 2. NÖ. Zillner (BAC), Schöller (UKJ Wr. Neustadt) Schlager (Langenlois), Stampf (Grimmenstein); 3. OÖ. **Mädchen:** 1. NÖ. Zillner, Wotruba (Traiskirchen), Frank (Allround Wr. Neustadt), Fichtinger (Oberndorf), Wachter (Ziersdorf); 2. OÖ, 3. Steiermark.

Burschen-Einzel: 1. Martin Zillner (BAC); 2. Hasenburger (Stmk.); 3. Seyer bzw. Doppermann (beide OÖ).

Mädchen-Einzel: 1. Maier (Stmk.); 2. Zillner (Traiskirchen); 3. Hackenberger (Wien) bzw. Kagseder (OÖ)

Burschen-Doppel: 1. Schlager/Scholler (Langenlois/UKJ Wr. Neustadt); 2. Stampf/Huber (Grimmenstein/Gumpoldskirchen); 3. Zillner/Hasenburger (BAC/Stmk.) bzw. Schuh/Karnovsky (Wien).

Mixed: 1. Gsodam/Maier (Stmk.); 2. Seyer/Kagseder (OÖ); 3. Schlager/Frank (Langenlois/Allr. Wr. Neustadt) bzw. Zillner/Zillner (BAC/Traiskirchen).

AUS DEN VEREINEN

17./18.11.1984 17. J.MEINL-HERBSTTURNIER

HERRENEINZEL A	3.	Paulik	UNION KAUMBERG
HERRENDOPPEL B	1.	Paulik/Wittrich	UNION KAUMBERG

Der TT-Schlager ging eindeutig an Preßbaum – 6:1 über Traismauer

TISCHTENNIS. – In der Landesliga hieß der Schlager Preßbaum gegen Traismauer. Born, Burian und Schöndorfer ließen den Gästen keinen Funken einer Chance und fertigten sie 6:1 ab. In der Unterliga gab es für Wörth ein ganzes und für Viehofen ein halbes Erfolgserlebnis.

LANDESLIGA: Preßbaum I – Traismauer I 6:1. Preßbaum: Born 2, Burian 2, Schöndorfer 1, Born/Burian, Traismauer: Ast 1.

NÖN, 4.12.1984

Saisonziel erreicht

TISCHTENNIS. – In der 7. Runde der NÖ Tischtennis-Unterliga siegte die 1. Mannschaft im Heimspiel überraschend klar 6:1. Je länger die Meisterschaft andauert, desto stärker werden die Spieler H. Rosenmayer, G. Haberleitner und D. Geist. St. Pölten spielte in stärkster Aufstellung und hatte mit Kapelier einen routinierten Auswahlspieler in seinen Reihen. Nach einer schnellen 4:0-Führung war der Sieg nur mehr Formsache.

Kommendes Wochenende spielt Hoheneich/Gmünd (8. 12., 9.30 Uhr) zu Hause gegen den Herbstmeister Langenlois. Am Sonntag wird in Amstetten ein Nachtragsspiel absolviert. Das Ziel, im vorderen Drittel der Herbstmeisterschaft abzuschließen, wurde bereits erreicht.

NÖN, 6.12.1984

Sportjournalisten wählten „NÖ Sportler des Jahres"

Zum neunten Mal führte heuer die Sportabteilung des Landes Niederösterreich in Zusammenarbeit mit Niederösterreichs Sportjournalisten eine Wahl der besten Sportler des Landes unter der Enns durch.

Mit DI Andreas Kronthaler, dem Silbermedaillengewinner von Los Angeles, steht erstmals ein Schütze an der Spitze dieser Wahl. Bei den Damen gab es eine ganz knappe Entscheidung. Petra Huber, Tennis-Jugendeuropameisterin von 1983, die auch heuer zahlreiche Weltklassespielerinnen bezwingen konnte, ist ohne Zweifel eine würdige Siegerin. Ingrid Hirschhofer, die „ewige Zweite" mußte sich aber nur mit 2 Punkten Rückstand geschlagen geben. Dennoch war die Grasschieuropameisterin guter Laune: „I geb net so schnell auf. So schnell werd's mi net los!"

Bei den Mannschaften war der Sieg der Hypo-Handballerinnen aus der Südstadt unumstritten. Der achtfache österr. Meister und Meistercup-Semifinalist des Vorjahres hatte international die größten sportlichen Reminiszenzen aufzuweisen. Auf Platz 2 folgte TT-Meister Langenlois, der 1982 schon einmal ganz oben stand.

Auch das sensationelle Abschneiden des Kremser SC in der 2. Division wurde von Nö. Sportjournalisten entsprechend gewürdigt. Die Elf von Robert Dienst zog damit mit dem Nö. Konkurrenten Baden gleich, der vor 2 Jahren ebenfalls an der 3. Stelle landete.

Im Festsaal der Handelskammer Niederösterreich nahm Landesrat Liese Prokop am vergangenen Mittwoch die Ehrungen vor. LR Prokop betonte in ihrer Rede, daß eine Sportlerwahl zwar nicht objektiv meßbar sei, sie aber trotzdem die Popularität eines Sportlers und dessen Sportart in der Öffentlichkeit wiedergebe.

-bert bauer-

Ergebnis:

Herren: 1. Dipl.-Ing. Andreas Kronthaler (Schießen), 171 Punkte; 2. Thomas Böhm (Schwimmen), 142; 3. Thomas Futterknecht (Leichtathletik), 116; 4. Gerhard Zadrobilek (Radprofi), 109; 5. Franz Wittmann (Rallyesport), 79; 6. Peter Gockner (Tischtennis), 60; 7. Gerald Messlender (Fußball), 51; 8. Walter Legel (Gewichtheben), 50; 9. Bernhard Rassinger (Radsport), 45; 10. Erwin Weitzl (Leichtathletik), 36.

Damen: 1. Petra Huber (Tennis), 149; 2. Ingrid Hirschhofer (Grasski), 147; 3. Dr. Gerda Winkelbauer (Judo), 136; 4. Petra Wieczek (Skibob), 131; 5. Gerda Haas (Leichtathletik), 111, 6. Sonja Grossauer (Vielseitigkeit),, 49; 7. Anneliese Anibas (Schießen), 38; 8. Renate Feyrer (Judo), 20; 9. Beate Osterer (Leichtathletik), 13; 10. Helga Zipfl (Kraftdreikampf), 11.

Mannschaften: 1. Hypo Südstadt (Handball), 172; 2. Raika Langenlois (Tischtennis), 144; 3. Kremser SC (Fußball), 121; 4. BK NÖV Klosterneuburg (Basketball), 119; 5. FU Mödling (Fechten), 84; 6. SV Guntramsdorf (Volleyball), 58; 7. ÖAV Tulln (Wildwasserpaddeln), 46; 8. NÖ Schützen (Damen), 33; 9. UHK Krems (Handball), 16; 10. UEC Mödling (Eishockey), 5.

16 nö. Journalisten hatten ihre Stimmzettel rechtzeitig beim Organisator, NÖPSK-Geschäftsführer Kurt Vesely abgegeben.

Am Rande

„Didi" Palmi, jetzt bei Leutlingen als Legionär tätig, feierte mit seinen Ex-Mitspielern ein Wiedersehen im Festsaal. Er nützte den günstigen Termin der Sportlerehrung, um zusammen mit seinen alten Kameraden den Preis für den 2. Platz entgegenzunehmen. Am Abend stand er bereits für Österreichs Farben in Sitzenberg beim TT-EM Kampf Österreich — Italien im Einsatz.

Apropos RAIKA Langenlois. Das Kamptaler TT-Trio und die Damen von Hypo-Südstadt traten in einheitlicher Kleidung auf.

Von den Siegern war einzig **Petra Huber verhindert.** Sie ist zur Zeit in den USA bei großen Turnieren im Einsatz und war natürlich entschuldigt. Ihre Mutter, früher selbst eine begeisterte Sportlerin, nahm den Pokal für Petra entgegen.

Zahlreiche Vertreter der Dach- und Fachverbände waren heuer bei der Bekanntgabe der „Nö. Sportler des Jahres" anwesend. Der Festsaal der Handelskammer platzte beinahe aus den Nähten. Beides dokumentiert das große Interesse an dieser Wahl.

NÖ-LANDZEITUNG, 18.12.1984

Alois Graf wieder Obmann

WEITRA. – Der 1. TT-Verein Weitra führte am 4. 12. im Gasthof Karl Waschka seine 17. Jahreshauptversammlung durch. Aus den Berichten des Obmannes, des Sektionsleiters und des Kassenwartes konnte man entnehmen, daß der Verein gut und erfolgreich geführt wird.

Seit der Gründung im Jahr 1968 konnten fünf TT-Meistertitel und die Schülermeisterschaft 1982/83 gewonnen werden. Auch an der Meisterschaft 1984/85 nimmt der Verein mit fünf TT-Mannschaften teil. In der Herbstmeisterschaft erreichte die 2. TT-Mannschaft ungeschlagen den 1. Platz der 3. Klasse Nord A.

Nach dem Bericht des Kassenwartes wurde die Neuwahl unter Vorsitz des Präsidenten des Vereins, Bgm. Ing. Hans Klestorfer, durchgeführt.

Obmann wurde wieder Alois Graf, Stv. Manfred Müller; Schriftwarte: Wolfgang Graf und Roland Laister; Kassenwarte: Manfred Hellinger und Ewald Wihro und Sektionsleiter für TT: Christian Hofmann. Beiräte: Ernst Herzog und Erwin Müller. Kassenprüfer: Rudolf Zeilinger und Christian Weinberger.

NÖ-NACHRICHTEN/GMÜND 20.12.1984

Schwingenschlögl Sieger

TISCHTENNIS. – Bei der vom 8. bis 10. 12. durchgeführten Ortsmeisterschaft des TTC Großdietmanns konnte der Vorjahrssieger Rudolf Schwingenschlögl nach einem Drei-Satz-Finalsieg über Barbara Zimmel neuerlich den Meistertitel erringen.

Zu den acht Bewerben wurden insgesamt 98 Nennungen abgegeben, wobei besonders die Teilnahme der Jugend (30 Nennungen in den Schülerbewerben) hervorzuheben ist. Ergebnisse: Herren A – Rudolf Schwingenschlögl, Barbara Zimmel, Otto Schimany, Franz Hacker; Hobby: Manfred Zemansky, Karl Fegerl, Otmar Maier, Josef Wally.

Senioren: Johann Haumer, Franz Fugger, Raimund Weissenböck, Wolfgang Vrzak.

Schüler A: Alexander Maier, Judith Zimmel, Claudia Maier, Markus Schimany.

Schüler B: Petra Zeilinger, Markus Koppensteiner, Leopold Schulner, Martina Feiler.

Schüler C: Anita Steininger, Petra Binder, Sandra Steininger, Christoph Jindra.

Doppel: Schimany/Schwingenschlögl, B. Zemansky/Hakker, Zemansky/Gruber und M. Schimany/A. Maier.

Mixed Doppel: B. Zimmel/A. Maier, Schwingenschlögl/Fiedler, Zemansky/A. Koppensteiner und Hacker/J. Zimmel.

NÖN/GMÜND 20.12.1984

Reiß/Lembacher gewannen überraschend das TT-Doppel

TISCHTENNIS. – Die am Freitag, 14. 12., ausgetragene Doppelstadtmeisterschaft von Horn brachte mit dem Titelgewinn von Lembacher und Reiß über die Vorjahrsmeister Kaufmann/Köstler eine saftige Überraschung.

Die Ergebnisse: 1. Reiß/Lembacher, 2. Kaufmann/Köstler, 3. Wagner/Kindl H., 4. Seper/Lang.

Im Seniorenenzinzel blieb Teng vor Köpf und den beiden Dritten, Kernstock und Kindl, siegreich.

NÖN/HORN, 20.12.84

Gockner schlug Istvan Jonyer

Staatsmeister Peter Gockner gelang es als dritten Österreicher, den ungarischen Ex-Weltmeister Istvan Jonyer zu schlagen.

Trotzdem gab es beim TT-Staatsliga-A-Hit zwischen Stockerau und Langenlois einen ganz klaren 6:1-Erfolg der Stockerauer.

KURIER, 10.12.84

TT: Rollstuhlfahrerturnier:

Placierung für Hermi Kraft!

Das von der Hilfsgemeinschaft in Amstetten durchgeführte 20. internationale Tischtennisturnier der Körperbehinderten für Rollstuhlfahrer fand viel Anklang. 83 Spieler, davon 21 Damen, darunter Sportler aus der Bundesrepublik Deutschland, der Schweiz, Polen, Ungarn, Österreich und den Sankt-Pöltnern Hermi Kraft, Brigitte Hahn, Bruno Hahn und Richard Eggersdorfer, maßen in 16 Stunden für die neun Bewerbe ihr Können.

Den Herren- und Damenländerkampf gewann die Bundesrepublik Deutschland vor Österreich und der Schweiz, die sich auch in den Hauptbewerben als äußerst stark erwiesen, nachdem in ihren Reihen Olympia- und Weltmeister zu sehen waren.

Auch die Österreicher konnten einiges aufweisen, insbesondere die Sankt-Pöltnerin Hermi Kraft mit zwei dritten Plätzen, im Dameneinzel B und im Damendoppel mit Leopoldine Falmbiegl (Wien).

Für 20jährige Teilnahme bekamen die beiden Sankt-Pöltner Hermi Kraft und Richard Eggersdorfer Erinnerungsteller überreicht. Die Tischtennistische, das Zählgerät und die Tischumrandung wurden vom Tischtennisservice Bernd Kirsch aus Sankt Pölten zur Verfügung gestellt. Als umsichtige Turnierleitung erwiesen sich Pepi Detzer (Sankt Pölten) und Sepp Blutsch (Amstetten).

Umrahmt wurde diese Veranstaltung von der beliebten Rundfunksendung „Autofahrer unterwegs" und abends mit einer Weihnachtsfeier mit Bundespräsident Kirchschläger.

ST. PÖLTNER NACHRICHTEN

Hermi Kraft, mit dabei beim 20. Internationalen Tischtennisturnier für Rollstuhlfahrer, wurde wie Richard Eggersdorfer dafür geehrt. Sie sorgte für zwei dritte Plätze im Turnier.

Wahlresultate – Wahlresultate – Wahlresu

Lob und Tadel bei der Sportlerwahl

„Jedem recht getan, ist eine Kunst, die niemand kann", so das Sprichwort, das bei der KURIER-Sportlerwahl wieder einmal bestätigt wurde.

Gestern vormittag läutete in der Redaktion das Telefon, eine weibliche Stimme: „Sie haben durchaus recht getan, wenn Sie Fotokopien nicht gezählt haben. Es hat nicht jeder Sportler Leute, die Geld und Zeit für ihn opfern. Gratuliere zu ihrer Wahl, und machen Sie weiter so."

Eine halbe Stunde später meldete sich ein Fanklub, die Stimme der Dame klang verärgert: „Wir haben 1500 Stimmen eingesandt, die nicht gezählt wurden. Das ist eine Gemeinheit." Auf den Einwand, daß die Kopien ausgeschieden wurden, entgegnete sie: „Das ist unfair uns gegenüber."

Wir anerkennen natürlich die viele Arbeit des Fanklubs und gratulieren den Sportlern zu diesen Fans. Wir werden uns um ihre Sportlieblinge noch besonders kümmern.

Doch nun wieder zurück zur Wahl: Insgesamt erhielten 37 Damen, 91 Herren, 43 Trainer und 54 Vereine Stimmen.

Heute die Plazierungen bis Rang 15

Herren-Endstand:
1. Walter Nebel (Speedway) 585, 2. Thoms Futterknecht (LA) 543, Hannes Weninger (Fußball) 460, 4. Klaus Spinka (Grasski) 354, 5. Thomas Böhm (Schwimmen) 346, 6. Hans Rauschmayr (Fußball) 319, 7. Stanislaw Fraczyk (Tischtennis) 210, 8. Resch (Fußball) 174, 9. Franz Weiss (Fußball) 158, 10. Franz Wittmann (Rallye) 156, 11. Gerald Messlender (Fußball) 151, 12. Franz Spring (Fußball) 119, 13. Manfred Zsak (Fußball) und Hintenaus je 117, 15. Andreas Wolffhardt (Kajak) 115.

Damen-Endstand:
1. Petra Huber (Tennis) 736, 2. Ingrid Hirschhofer (Grasski) 694, 3. Petra Wieczek (Skibob) 443, 4. Doris Kunst (Volleyball) 343, 5. Gerda Winklbauer (Judo) 294, 6. Gerda Haas (LA) 263, 7. Andrea Krauskopf (Tischtennis) 199, 8. Gabi Husar (Rallye) 197, 9. Milena Foltynova (Handball) 121, 10. Gabi Gebauer (Handball) und Auer je 62, 12. Sabine Kammerer 50, 13. Benesch 36, 14. Feyrer 32, 15. Tischhauser 27.

Trainer-Endstand:
1. Robert Dienst (Fußball) 1218, 2. Ing. Walter Durstmüller (Fußball) 382, 3. Sepp Schneider (Fußball) 351, 4. Hans Rauschmayr (Fußball) 319, 5. Ernst Dokupil (Fußball) 287, 6. Dr. Olga Kocikova (Schwimmen) 234, 7. Antonin Malatinsky (Fußball) 184, 8. Fritz Swoboda 170, 9. Schneider (Fußball) 109, 10. Gunnar Prokop (LA und Handball) 108, 11. Beck 82, 12. Schöber und H. Horvath je 55, 14. Wagner 45, 15. Goll 44.

Vereine-Endstand:
1. Kremser SC (Fußball) 883, 2. VfB Mödling (Fußball) 591, 3. Guntramsdorf (Volleyball) 359, 4. SV Weißenkirchen (Fußball) 319, 5. Admira-Wacker (Fußball) 288, 6. Hypo Südstadt (Handball) 284, 7. VSE St. Pölten (Fußball) 224, 8. Tulln (Fußball) 219, 9. TTC Langenlois (Tischtennis) 194, 10. Enzesfeld/Hirtenberg (Fußball) 172, 11. Union St. Pölten 98, 12. MCC Ybbstal (Bahngolf) 62, 13. ESV St. Pölten (Handball) 55, 14. Sitzendorf 53, 15. SC Wiener Neustadt 48.

KURIER, 19.12.1984

DAMENMEISTERSCHAFT:
Die letzte Meisterschaftsrunde in Langenlebarn brachte für das Langenloiser Duo Elisabeth Amplatz/Mimi Menigat zwar einen 3:0-Sieg gegen SV Weigelsdorf aber auch eine 1:3-Niederlage im Entscheidungsspiel um die Herbstmeisterschaft gegen Kirchberg. Elisabeth Amplatz punktete im Single gegen Inge Lackner, vergab jedoch eine 1:0/15:10-Führung gegen Doris Bierbaumer, die schließlich zur Matchwinnerin für Kirchberg wurde. Aufsteiger Langenlois 1 überwintert somit in der Damenliga auf Platz 2!

NÖ-LANDZEITUNG 18.12.1984

TT: Sankt-Veiter Sektionsmeisterschaften

Ein Rekordstarterfeld ermittelte in sechs Leistungsklassen ihre Vereinsmeister.

So gab es durch Armin Schaffhauser (Herren) mit nur einer Niederlage gegen Willi Grafl und Stefan Wokurek (Jugend) ohne Niederlage die neuen Vereinsmeister.

Besonders beim Nachwuchs sah man mit Willi Gramm, Oliver Eder und Maria Bacher neue Gesichter, im Herreneinzel B konnte Adolf Schaffhauser noch die junge Garde hinter sich lassen.

Herren A: 1. Armin Schaffhauser 4:1, 2. Helmut Kriz 3:2, 3. Gottfried Gram 3:2, 4. Johann Thaller 2:3, 5. Wokurek senior 2:3, 6. Willi Grafl 1:4.

Herren B: 1. Adolf Schaffhauser 5:1, 2. Stefan Wokurek 4:2, 3. Walter Stamminger 4:2, 4. Herbert Wokurek 4:2, 5. Karl Grill 3:3, 6. Andreas Helß, 7. Franz Gramm 0:6.

Jugend: 1. Stefan Wokurek 5:0, 2. Walter Stamminger 4:1, 3. Andreas Helli 3:2, 4. Herbert Kimeswenger 2:3, 5. Franz Gramm 1:4, 6. Hannes Bosch 0:5.

Schüler: 1. Willi Gramm 8:0, 2. Heribert Rebec 7:1, 3. Martin Decker, 4. Oliver Eder 5:3, 5. Robert Weissenböck 4:4, 6. Ronald Rohrer 3:5.

Unterstufen, männlich: 1. Oliver Eder, 2. Helmut Schaffhauser.

Unterstufen, weiblich: 1. Maria Bacher, 2. Martina Kriz.

ST. PÖLTNER NACHRICHTEN

TISCHTENNIS. Peter Gockner (Langenlois) spielte als Gast beim Wiener Verein WAT bei einem Int. Freundschaftsspiel gegen BVSC Budapest und besiegte dabei den Ungarn Gabor Gergely, der in der Europarangliste unter den ersten Zehn liegt. WAT verlor aber dennoch 6:1.

NÖN, 20.12.1984

EUROPALIGA. Trotz Fußballkonkurrenz im Fernsehen kamen am Mittwoch 250 Zuseher zum Europaligaspiel Österreich – Italien nach Sitzenberg-Reidling. Sie wurden dafür mit viel Dramatik und Spannung bis zuletzt belohnt. Zum Held des Abends wurde Dietmar Palmi, der aber mit seinen guten Leistungen ebenso nicht die 4:3-Niederlage gegen Italien verhindern konnte, wie das Herrendoppel Amplatz/Eckel, die eine gute Partie spielten: Pisi/Amplatz 2:1, Constantini/Palmi 1:2, Buskarnole/Wiltcche 2:0, Constantini/Pisi – Amplatz/Eckel 1:2, Cergel/Pisi – Wiltschi/Palmi 2:1, Constantini/Amplatz 2:0, Pisi/Palmi 1:2.

NÖN, 20.12.1984

30. TT-Weihnachtsturnier der U. Horn
Köstler/Kaufmann gewannen Doppel

TISCHTENNIS. – Das am Sonntag, 16. 12., im Turnsaal der Hauptschule Horn durchgeführte 30. TT-Weihnachtsturnier der Union Horn sah 70 Teilnehmer aus 17 Vereinen mit 224 Nennungen am Start. Durch die Teilnahme der Spitzenvereine Traismauer und Horn (Landesliga) sowie Langenlois und Viehofen (Unterliga West) und Mödling (Unterliga Ost) wurde die als Ranglistenturnier ausgeschriebene traditionelle Weihnachtsveranstaltung der Union Horn zu einem Treffen der besten Spieler Niederösterreichs. Die Spiele in den einzelnen Bewerben brachte ausgezeichneten Sport und nachstehende Ergebnisse:

Herreneinzel A (Liga): 1. Gerhard Ast (A. Traismauer), 2. Franz Pröglhöf (TTC Langenlois), 3. Gerald Eder (TTC Langenlois) und Pavel Rattin (SV Viehofen).

Herreneinzel B (Unterliga): 1. Franz Pröglhöf (TTC Langenlois), 2. Dkfm. Herbert Mader (TTC Mödling), 3. Andreas Weitzl (SV Viehofen) und Pavel Rattin(SV Viehofen).

Herreneinzel C (1. Klasse): 1. Ernst Mairinger (TTC Großdietmanns), 2. Horst Landstetter (Atus Hainfeld), 3. Willi Grafl (Union St. Veit/Gölsen) und Gerhard Hofbauer (TTC Langenlois).

Herreneinzel D (2. Klasse): 1. Horst Landstetter (Atus Hainfeld), 2. Gerhard Hofbauer (TTC Langenlois), 3. Willi Grafl (U. St. Veit/Gölsen) und Heinz Fleischer (ESV St. Pölten).

Herreneinzel E (3./4. Klasse): 1. Harry Fleischer (ESV St. Pölten), 2. Willi Grafl (U. St. Veit/Gölsen), 3. Ferdinand Birringer (TTC Langenlois) und Günter Karl (U. Waidhofen/Th.).

Schülereinzel: 1. Andreas Detzer (A. Traismauer), 2. Roman Spitzer (SV Viehofen), 3. Andreas Wurzer (SV Viehofen) und Christian Bauer (U. Horn).

Jugendeinzel: 1. Christian Huimann (UKJ Kirchberg), 2. Reinhold Rehbichler (ASKÖ Dietmanns), 3. Roman Spitzer (SV Viehofen) und Rudolf Grafeneder (UTTC Großgerungs).

Seniorereinzel: 1. Bruno Nürnberger (TTC Mödling), 2. Dkfm. Herbert Mader (TTC Mödling), 3. Wilfried Dollansky (A. Traismauer) und Herbert Wokurek (U. St. Velt/Gölsen).

Herrendoppel: 1. Kaufmann/Köstler (U. Raiffeisen Horn), 2. Ast/Dollansky (A. Traismauer), 3. Borek/Rattin (SV Viehofen) und Pröglhöf/Eder (TTC Langenlois).

Herrenblitz: 1. Franz Pröglhöf (TTC Langenlois), 2. Gerhard Ast (A. Traismauer), 3. Günter Kaufmann (U. R. Horn) und Dkfm. Herbert Mader (TTC Mödling).

Für die sportfördernde Unterstützung gebührt zahlreichen Spitzenpolitikern und Institutionen, der Stadtgemeinde Horn sowie den Horner Bankinstituten, die durch Pokalspenden zum Gelingen dieser nö. Traditionsveranstaltung beitrugen, Dank und Anerkennung. Turnierleiter Sepp Kindl leistete mit seinem gut eingespielten Arbeitsteam abermals vorzügliche Arbeit und brachte das 30. Horner Weihnachtsturnier zu einem gelungenen Abschluß. **SEPP KINDL**

NÖN/Waldviertel, 20.12.1984

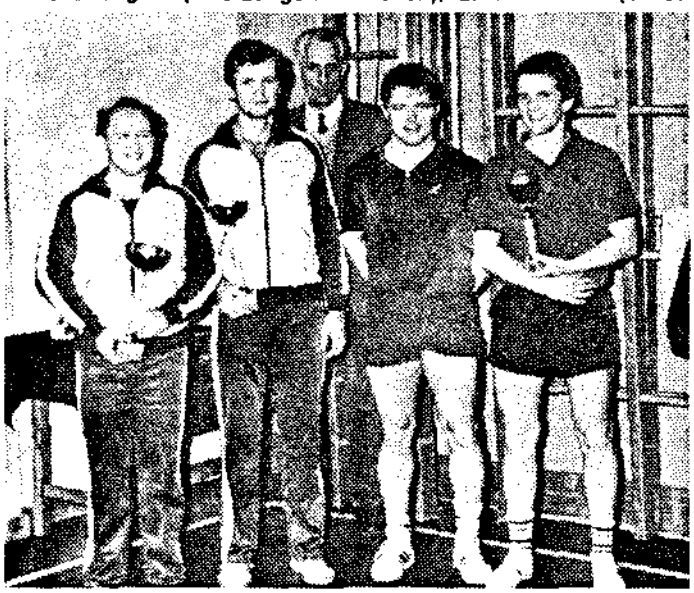

HORN. – Die Sieger des 30. TT-Weihnachtsturniers der Union Raika Horn: Gerhard Ast (re.) von Atus Traismauer (Herren-Einzel A), Franz Pröglhöf von TTC Langenlois (Herren-Blitz) sowie Sektionsleiter und Turnierorganisator Sepp Kindl mit Rudi Köstler und Günter Kaufmann von Union Raika Horn, die das Herren-Doppel gewannen. *NÖN-Foto: W. Lausch*

Jonyer muß gegen Landsleute antreten

Stockerau im ETTU-Cup gegen Vasutas

Zwei Stützen Stockeraus: Stanislaw Fraczyk (l.), Istvan Jonyer

Durch einen 5:3-Erfolg über TTC Eßlingen ist der ungarische Tischtennis-Spitzenklub Vasutas Cegledi (ein Ort 70 Kilometer südlich von Budapest) am 26. Jänner Gegner von Sparkasse Stockerau im Viertelfinale des ETTU-Cups. Informationsnotstand gibt es keinen: Stockeraus Ungarnlegionär Istvan Jonyer kennt die Spieler des Dritten der ungarischen Staatsliga sehr gut. Außerdem befindet sich Stanislaw Fraczyk derzeit mit dem Nationalteam in Budapest auf Trainingslager. Auch er wird versuchen, soviel Material wie nur möglich über den Gegner zu erhalten.

Jonyer gibt sich optimistisch: „Meine Landsleute spielen bedingungsloses Angriffsspiel, machen dadurch aber auch viele Eigenfehler." Also es gibt durchaus Chancen, auch diese Hürde zu nehmen und erstmals ins Semifinale vorzustoßen.

Der Vorstand von Stockerau will diese einmalige Gelegenheit nützen und strebt einen Platztausch an. Peter Reysen: „Wir versuchen, die Ungarn zu bewegen, in Stockerau anzutreten." Natürlich müßte den Magyaren ein gutes finanzielles Angebot unterbreitet werden.

Kurt Gierer, der sportliche Leiter des Herbstmeisters, ist über den Termin der Begegnung nicht sehr glücklich, da die Meisterschaft erst am 19. Jänner beginnt: „Wir können nur mit zusätzlichen Trainingseinheiten in jene Form kommen, die für das schwere Spiel notwendig ist."

HEINZ HARAUER ■

KURIER, 22.12.1984

Badens steiler Weg in die Tischtennis-Staatsliga A

Die ärgsten Rivalen müssen noch nach Baden kommen

TTC Casino Baden steht vor dem Aufstieg in die Tischtennis-Staatsliga A. Der dritte Platz hinter Halbzeitmeister VOEST Linz und Komperdell Wien ist für Sektionsleiter Kurt Posiles bereits „zementiert". „Komperdell und der Viertplazierte, Waldegg Linz, können nicht aufsteigen. Beide Vereine spielen bereits mit ihrer ersten Mannschaft in der A-Liga. Unsere eigentlichen Verfolger, Union Urfahr und UHK Graz, liegen bereits drei Punkte hinter uns und müssen im Frühjahr nach Baden."

Nach dem Aufstieg in die B-Liga im Vorjahr (Platz sieben auf Anhieb) gab es personelle Probleme: Ferry Lackner beendete seine Karriere, Friedrich ging zurück ins Landesliga-Team. Posiles bewies bei den Neuerwerbungen jedoch eine glückliche Hand: Zum Routinier Herbert Schöberl holte er Junioren-Staatsmeister Martin Zillner, eines der größten Talente, und den Ex-ÖMV-Wien-Spieler Walter Klein.

Auch auf den Abgang von Coach Fritz Svoboda (neuer ÖTTV-Bundestrainer) reagierte der Klubchef rasch: Er holte den bisherigen Bundestrainer Hans Peter Thaler zum Verein: „Thaler ist ohnehin Badener und hatte schon viel mit uns zu tun."

Für das Trio Schöberl-Zillner-Klein beginnt die Saison mit den zwei Heimmatches gegen Kapfenberg (19. 1.) und den unmittelbaren Verfolger UHK Graz (20. 1.).

Über etwaige Neuzugänge im Falle des Aufstiegs zerbricht sich Posiles noch nicht den Kopf: „Unsere derzeitige Mannschaft ist für die A-Liga zu schwach. Da muß ich mit der Spielbanken AG reden. Wir wollen auf jeden Fall kein Prügelknabe sein."

GERHARD URBANEK ■

KURIER, 21.12.1984

Ex-Teamtrainer Thaler neuer Betreuer des TT Casino Baden

Nach der Bestellung von Fritz Svoboda zum neuen Bundestrainer gab es beim Tischtennis-Staatsliga-B-Verein Casino Baden einige Unruhe. Jetzt ließ Sektionsleiter Posiles die Katze aus dem Sack: Hans Peter Thaler wird ab 1. Jänner Baden betreuen.

„Als wir von den Engagement unseres bisherigen Trainers Fritz Svoboda zum neuen Bundestrainer hörten, waren wir vorerst einmal verunsichert, da Svoboda viel zur derzeit guten Plazierung unserer Mannschaft beigetragen hat. Doch dank der guten Beziehungen zu Hans Peter Thaler, dessen Gattin seit Jahren Mitglied von Casino Baden ist, gelang es, ihn zu verpflichten. Ich bin überzeugt, daß auch Thaler der Mannschaft die nötigen Impulse für die kommende Frühjahrssaison geben kann", meinte Kurt Posiles, dessen großes Ziel es ist, mit Casino Baden den Aufstieg in die höchste Spielklasse Österreichs zu schaffen.

C. K.

KRONENZEITUNG, 24.12.1984

Monsterturnier im Tischtennis für Hobbyspieler

Seit 1980 wird im Tullner Bezirk der Tischtennis-Freizeitcup ausgetragen. Bisher nahmen 1478 Hobbyspieler daran teil, die Veranstalter wurden immer mehr vor organisatorische Probleme gestellt.

Heuer wird erstmals ein gesamtniederösterreichischer Cupbewerb ausgeschrieben. Federführend ist der TTV AÖ Tulln, der natürlich im Bundesland nun geeignete Spiellokale (für mindestens fünf Tische) sucht.

In der Woche vom 18. bis 24. Februar sollen die ersten Vorrundenturniere starten. Nennungen nimmt der TTV AÖ Tulln, Vogelweidgasse 32, 3430 Tulln, entgegen.

KURIER, 9.1.1985

Hoheneich Sieger

TISCHTENNIS. – Die ASKÖ Hoheneich/Gmünd veranstaltete am 6. 1. zum erstenmal ein Grenzland-Mannschaftsturnier für geladene Vereine. Sieben Mannschaften nahmen daran teil.

Die Favoriten aus Hoheneich setzten sich klar durch und gewannen alle Spiele souverän. Im Finale gab es gegen Weitra 1 einen 5:2-Sieg. Sehr gute Spiele der Gäste aus Weitra. Dritter wurde Dietmanns. Vierter Platz für Hoheneich 4. Den B-Bewerb gewann Hoheneich 2 vor Hoheneich 3 mit 5:0.

Obmann Franz Haberleitner überreichte die herrlichen Pokale und den Wanderpokal an die Sieger. Nachzutragen wäre, daß Großdietmanns ohne Begründung dem B-Bewerb ferngeblieben ist.

NÖN/Waldviertel
10.1.1985

Gockner Klubmeister

Zum Jahreswechsel trug Staatsmeister Raiffeisen Langenlois für alle Leistungsklasen die internen Vereinsmeisterschaften 1984 aus. Im Herreneinzel A (Staatsligaspieler) kam es zur Neuauflage des Staatsmeisterschaftsendspieles zwischen Peter Gockner und Erich Amplatz, wobei Peter Gockner mit 2:1 die Oberhand behielt. Auf Platz 2 Erich Amplatz vor Günter Müller und Jugendstaatsmeister Walter Bauer.

Sieger im Herreneinzel B wurde Herbert Dirnberger durch einen 2:1-Finalsieg über Reinhold Prohaska. Wolfgang Nagl wurde Dritter. Das Herreneinzel C (1. Klasse) holt sich Favorit Erwin Birringer vor seinem Bruder Ferdinand und Dr. Menigat.

Gerhard Hofbauer gewann den Bewerb D (2. Klasse) vor Dr. Menigat und Gerhard Birringer.

Das Herreneinzel E (3. Klasse) ging an Ferdinand Birringer vor Otmar Wandl und Karl Birringer.

NÖ-LANDZEITUNG
8.1.1985

KOMMENDER TT-MEISTER MIT ZWEI EXILPOLEN UND EINEM UNGARISCHEN EXWELTMEISTER

Hundertjähriges k. u. k. Erfolgstrio als Unikat

Eigenbericht der „Presse"

(bro) Der Zustrom ausländischer Spitzensportler hielt auch 1984 unvermindert an. Beispiele dafür gibt's genug. Nehmen wir als Exempel die Handball-Damen von Hypo Südstadt und den Basketballklub Landis, bei denen Legionäre maßgeblichen Anteil am Erfolg besitzen. Doch ein Tischtennisverein stellt in dieser Beziehung alle anderen weit in den Schatten. TTC Stockerau, derzeit Spitzenreiter in der Staatsliga, weist in seinem Erfolgsteam keinen gebürtigen Österreicher auf. Da sind die beiden aus Polen stammenden Brüder Zbigniew und Stanislaw Fraczyk. Und seit Sommer der ungarische Exweltmeister Istvan Jonyer. Als überlegene Dreiermannschaft eilen sie von Sieg zu Sieg. Nach dem 6:1 gegen Titelverteidiger Langenlois peilt Stockerau zum drittenmal nach 1979 und 1980 den Titel eines österreichischen Meisters an.

Die Erklärung dieses Tischtennisunikats ist leicht. Die Brüder Fraczyk besitzen seit Juli 1981 (Stanislaw) und April 1983 (Zbigniew) die österreichische Staatsbürgerschaft. Danach war wieder ein Platz für einen „echten" Ausländer bei Stockerau frei. Der Klub angelte Exweltmeister Jonyer weit renommierteren Vereinen weg. Was den deutschen Spitzenklubs mißlang, wurde mit einer österreichischen Lösung Wirklichkeit. Jonyer reist aus Budapest mit seinem Privatwagen zu den Punktespielen nach Stockerau an. Er kommt Freitag und verabschiedet sich Sonntag. Bei den Spielergehältern, ermöglicht durch Sponsoren und Tischtennisfirmen, schweigt natürlich des Sängers Höflichkeit.

Geredet wird offen nur über die hohen Ausgaben. Die Kosten für die Teilnahme am ETTU-Cup (wo Stokkerau bereits im Viertelfinale steht), so Obmann Kurt Gierer, belaufen sich auf etwa 150.000 Schilling. Die Einnahmen aus den Heimspielen sind freilich äußerst gering. Selten kommen einmal 350 Besucher. Tischtennis ist eben in Österreich kein Hit.

Deshalb könne man mit Ausländern auch einen Aufschwung für diesen Sport verwirklichen, sagt Gierer. Auch die Nationalmannschaft profitiert jetzt von Stockerau. Stanislaw Fraczyk spielt jetzt ständig im Nationalteam Österreichs, war auch in der Woche vor Weihnachten mit dem Teamkader beim Training in Budapest. Er bringt viel Erfahrung mit: Achtmal war Stanislaw polnischer Staatsmeister, stand in der Europarangliste, wurde Dritter bei den österreichischen Einzelmeisterschaften und gewann zuletzt das Top-12-Turnier in Korneuburg.

Während sein Bruder Zbigniew „nur" zwei polnische Meisterschaften gewann, sind die Erfolge eines Istvan Jonyer kaum noch aufzuzählen. Sein größter Triumph, der 3:2-Finalsieg in dem denkwürdigen WM-Finale von Kalkutta 1975, liegt zwar beinahe ein Jahrzehnt zurück, doch der Ungar spielt mit seiner Erfahrung auch Klasseleute aus. Zumindest in Österreich.

Verständlicherweise kommt gerade aus der Langenloiser Region die heftigste Kritik an dem Ausländertrio von Stockerau. Kurt Gierer winkt jedoch ab: „Zwei Spieler sind doch eindeutig keine Ausländer mehr!" Schließlich lebten die Brüder Fraczyk bereits fünf beziehungsweise sechs Jahre in Stockerau. Dort fühlten sie sich mit ihren Familien sehr wohl und seien vollkommen integriert.

Tatsache bleibt aber, daß kein Spieler Stockeraus aus Österreich stammt. Mit dem Gedanken, daß dieses Trio Staatsmeister wird, kann man sich nur schwerlich anfreunden. Ein Trost für die Konkurrenz: Die Zukunft des Trios liegt in der Vergangenheit. Es ist zusammen bereits 100 Jahre alt. Die Brüder Fraczyk, Stanislaw (32) und Zbigniew (34) sowie Istvan Jonyer (34) werden dieses „Jubiläum" wohl mit dem Titel feiern.

DIE PRESSE, 28.12.1984

Photo: Sven Simon

AUFSCHLAG ZUM TITEL MIT STOCKERAU: JONYER

TT-Vereinsbewerb

TISCHTENNIS. – Der 1. TV Weitra führte Mitte Dezember seine 17. TT-Vereinsmeisterschaft durch, wozu 34 Mitglieder für die acht Bewerbe ihre Nennungen abgaben.

Herren-Einzel: Ernst Herzog, Christian Hofmann, Karl Schwarzinger, Manfred Hellinger.

Herreneinzel B: Wolfgang Graf, Alois Graf, Christian Weinberger, Manfred Müller.

Jugendeinzel: Wolfgang Berger, Karl-Heinz Kunt, Helmut Polzer, Markus Dryje.

Schülereinzel: Dieter Müller, Peter Rozlivka, Peter Bachofner, Manfred Spitzhirn, Andreas Becker, Martin Bachofner.

Dameneinzel: Sonja Gebauer, Adelheit Hawelka, Bettina Markat.

Herrenblitz: Christian Hofmann, Manfred Hellinger, Alois Graf, Wolfgang Graf, Christian Weinberger, Manfred Müller.

Jugendblitz: Wolfgang Berger, Karl-Heinz Kunt, Peter Rozlivka, Markus Dryje, Jürgen Fritz, Martin Bachofner.

Schülerblitz: Dieter Müller, Manfred Spitzhirn, Peter Rozliva, Andreas Becker, Peter Bachofner, Martin Bachofner.

NÖN/Waldviertel, 10.1.1985